



JAHRESRECHNUNG HRM2

2025

INHALTSVERZEICHNIS

1	BERICHTERSTATTUNG	4
1.1	Allgemeines und Grundlagen.....	4
1.1.1	Erfolgsrechnung	5
1.1.2	Investitionsrechnung	8
1.1.3	Bilanz.....	8
1.1.4	Nachkredite.....	8
1.2	Spezialfinanzierungen.....	9
2	ECKDATEN	10
2.1	Übersicht.....	10
2.2	Selbstfinanzierung / Finanzierungsergebnis	11
2.2.1	Gesamthaushalt	11
2.2.2	Allgemeiner Haushalt.....	12
2.2.3	Spezialfinanzierung Wasserversorgung Loo	13
2.2.4	Spezialfinanzierung Abwasserentsorgung	14
2.2.5	Spezialfinanzierung Abfall.....	15
2.2.6	Spezialfinanzierung Feuerwehr	16
2.3	Gestufte Erfolgsausweise.....	17
2.3.1	Gesamthaushalt	17
2.3.2	Allgemeiner Haushalt.....	18
2.3.3	Spezialfinanzierung Wasserversorgung Loo	19
2.3.4	Spezialfinanzierung Abwasserentsorgung	20
2.3.5	Spezialfinanzierung Abfall.....	21
2.3.6	Spezialfinanzierung Feuerwehr	22
3	BILANZ.....	23
4	FUNKTIONEN.....	24

4.1 Erfolgsrechnung	24
4.1.1 Kommentar	25
4.2 Investitionsrechnung	31
5 SACHGRUPPEN	32
5.1 Erfolgsrechnung	32
5.2 Investitionsrechnung	33
6 GELDFLUSSRECHNUNG	34
7 FINANZKENNZAHLEN	36
7.1 Gesamthaushalt	36
7.2 Allgemeiner Haushalt	38
7.3 Spezialfinanzierung Wasserversorgung Loo	38
7.4 Spezialfinanzierung Abwasserentsorgung	39
7.5 Spezialfinanzierung Abfall	39
7.6 Spezialfinanzierung Feuerwehr	40
8 ANTRAG DER EXEKUTIVE	41
9 BESTÄTIGUNGSBERICHT	43
10 GENEHMIGUNG DER JAHRESRECHNUNG	44
11 ANHANG	45
11.1 Regelwerk	45
11.1.1 Angewendetes Regelwerk	45
11.1.2 Bewertung Finanzvermögen	45
11.1.3 Bewertung Verwaltungsvermögen	46
11.1.4 Aktivierungsgrenzen	46
11.1.5 Bestehendes Verwaltungsvermögen	47
11.1.6 Zusätzliche Abschreibungen / Finanzpolitische Reserven	47
11.2 Grundlagen der Jahresrechnung	48

11.3 Eigenkapitalnachweis.....	49
11.4 Rückstellungsspiegel.....	50
11.5 Beteiligungsspiegel	51
11.6 Gewährleistungsspiegel.....	52
11.7 Anlagespiegel	53
11.8 Kreditkontrolle	56
11.8.1 Verpflichtungskredite für Investitionen.....	56
11.8.2 Nachkredite.....	61
11.9 Weitere massgebende Angaben.....	62
11.9.1 Wiederbeschaffungswert, Werterhaltungskosten und Einlage in die Spezialfinanzierung Werterhalt Abwasserentsorgung.....	62
12 DETAILS ZUR RECHNUNG	
Bilanz.....	63
Erfolgsrechnung nach Funktionen.....	74
Erfolgsrechnung nach Sachgruppen	118
Investitionsrechnung nach Funktionen	127
Investitionsrechnung nach Sachgruppen	133

1 BERICHTERSTATTUNG

1.1 Allgemeines und Grundlagen

Die Jahresrechnung 2025 wurde nach dem Rechnungslegungsmodell HRM2 gemäss Art. 70 Gemeindegesetz (GG, BSG 170.11) erstellt. Die Buchhaltung wird mit der Gemeindesoftware Abacus / innosolv geführt. Kurt Schmid, dipl. Bernischer Finanzverwalter und Gemeindeschreiber ist für die Rechnungsführung verantwortlich. Samuel Marmet trug bis 31.12.2025 als Gemeinderatsmitglied die politische Verantwortung für das Ressort Finanzen. Seit 1.1.2026 ist Fabio Schmid als sein Nachfolger zuständig.

Die Steueranlage für die Gemeindesteuern beträgt seit 2009 unverändert 1,85 Einheiten. Diejenige für die Liegenschaftssteuern seit 2021 unverändert 1,5 Promille der amtlichen Werte.

Ergebnisse

Nach HRM2 muss das Ergebnis des Gesamthaushalts von der Gemeindeversammlung genehmigt werden.

(Beträge in CHF)

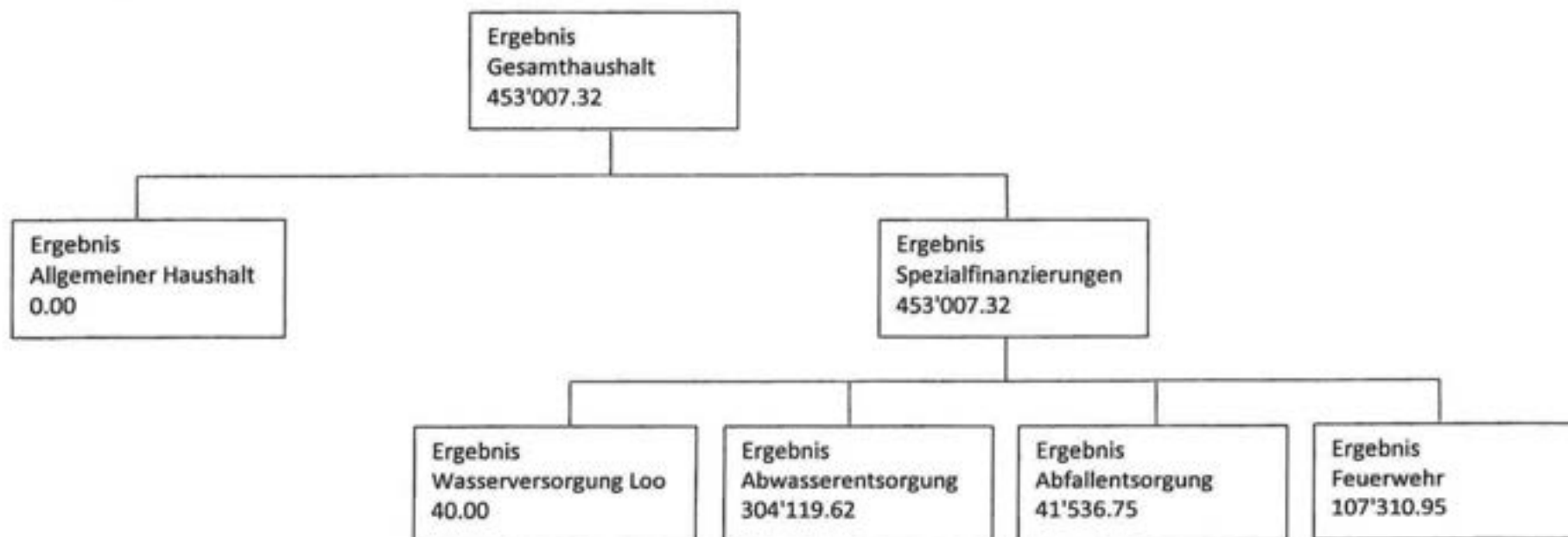

Einwohnergemeinde Frutigen

1.1.1 Erfolgsrechnung

Ergebnis Gesamthaushalt

Der Gesamthaushalt schliesst mit einem **Ertragsüberschuss von CHF 453'007.32** ab. Budgetiert war ein Aufwandüberschuss von CHF 169'510.00. Die Besserstellung gegenüber dem Budget beträgt CHF 622'517.32.

Die Einwohnergemeinde Frutigen ist Sitzgemeinde für die Bereiche: Regionale Bauverwaltung (operativ ab 2026), Feuerwehr, ZSO Niesen und Saanen plus, RFO Gehrihorn, Schulsozialarbeit, Massnahmen Regelschule, OKJA Niesen, Betreuungsgutscheine, Regionaler Sozialdienst und ARA. Deshalb ist der Personal- wie auch der Sach- und übrige Betriebsaufwand im Verhältnis zur Einwohnerzahl höher als bei anderen Gemeinden.

Personalaufwand

Der Personalaufwand ist CHF 222'600 tiefer als budgetiert. Gründe: Minderaufwand für Tag- und Sitzungsgelder von Gemeinderat und Kommissionen, Löhne Verwaltungs- und Betriebspersonal, Arbeitgeberbeiträge und Kosten für die Aus- und Weiterbildung sowie Mehrertrag an Taggeldern von Kranken- und Unfallversicherungen und Erwerbsersatz.

Sach- und übriger Betriebsaufwand

Der Sach- und übrige Betriebsaufwand ist CHF 823'300 tiefer als budgetiert. Gründe: Minderaufwand für Material, Waren, Maschinen, Geräte, Dienstkleider, Hard- und Software, Ver- und Entsorgungen Liegenschaften Verwaltungsvermögen, Dienstleistungen Dritter, baulichen und betrieblichen Unterhalt, Mieten, Leasing, Pachten und Benützungsgebühren, Spesenentschädigungen und Wertberichtigungen auf Forderungen.

Abschreibungen Verwaltungsvermögen

Der Abschreibungsaufwand ist CHF 15'900 höher als budgetiert. Gründe: Ausserplanmässige Abschreibungen Sachanlagen und höhere Nettoinvestitionen als budgetiert. Das bestehende Verwaltungsvermögen per 31.12.2015 (HRM1) wurde letztmals abgeschrieben (Allgemeiner Haushalt: CHF 361'141.00, Feuerwehr: CHF 62'231.00).

Finanzaufwand

Der Finanzaufwand ist CHF 41'200 tiefer als budgetiert. Gründe: Tieferer Zinsaufwand und Liegenschaftsaufwand Finanzvermögen. Höherer Aufwand für Vergütungszinsen Steuern.

Einlagen in Fonds und Spezialfinanzierungen

Die Einlagen sind CHF 90'000 tiefer als budgetiert, da es keine neurechtlichen Mehrwertabschöpfungen gab.

Transferaufwand

Der Transferaufwand ist CHF 1'657'000 tiefer als budgetiert. Gründe: Massiv weniger Beiträge an private Haushalte (v. a. gesetzliche wirtschaftliche Hilfe und Alimentenbevorschussung), Minderaufwand bei den Lastenausgleichen Sozialhilfe, Neue Aufgabenteilung, EL, Familienzulagen Nichterwerbstätige und öffentlicher Verkehr. Mehraufwand bei den Lastenausgleichen Lehrergehälter und Pauschalierung Interventionskosten Polizei.

Einwohnergemeinde Frutigen

Ausserordentlicher Aufwand

Der ausserordentliche Aufwand ist CHF 1'770'500 höher als budgetiert. Gründe: Systembedingte zusätzliche Abschreibungen von CHF 1'701'300 mussten vorgenommen werden, da der Allgemeine Haushalt einen Ertragsüberschuss ausweist und die ordentlichen Abschreibungen kleiner als die Nettoinvestitionen sind. Höhere Einlagen in Vorfinanzierungen des Eigenkapitals (ZSO).

Fiskalertrag

Der Fiskalertrag ist CHF 977'900 höher als budgetiert. Gründe: Höhere Einnahmen bei direkten Steuern natürliche Personen (+1'442'900) und Liegenschafts- und Vermögensgewinnsteuern (+246'600). Tiefere Einnahmen bei den direkten Steuern juristischer Personen (-713'600).

Regalien und Konzessionen

Die Konzessionsgebühren der BKW betragen CHF 308'400 und sind CHF 5'500.00 über dem Budget.

Entgelte

Die Entgelte sind CHF 881'300 höher als budgetiert. Gründe: Mehrertrag bei Ersatzabgaben Feuerwehr, Gebühren für Amtshandlungen, Benützungsgebühren und Dienstleistungen, Verkäufen, Rückerstattungen Dritter (v. a. gesetzliche wirtschaftliche Hilfe).

Verschiedene Erträge

Die verschiedenen Erträge sind CHF 13'400 höher als budgetiert. Grund: Mehrertrag durch Eigenleistungen der Wegmeistergruppe bei Investitionsprojekten.

Finanzertrag

Der Finanzertrag ist CHF 101'000 höher als budgetiert. Gründe: Mehrertrag bei Verzugszinsen Steuern, Liegenschaftenertrag Finanzvermögen und Verwaltungsvermögen.

Entnahmen aus Fonds und Spezialfinanzierungen

Die Entnahmen sind CHF 81'500 höher als budgetiert, da der werterhaltende Unterhalt, welcher der Spezialfinanzierung «Werterhalt Abwasser» entnommen werden kann, höher ausfiel.

Transferertrag

Der Transferertrag ist CHF 2'010'400 tiefer als budgetiert. Gründe: Minderertrag aus Entschädigungen von Gemeinwesen (v. a. für Sozialhilfe und Prämienverbilligungen). Mehrertrag beim Finanzausgleich und Beiträgen von Gemeinwesen und Dritten.

Ausserordentlicher Ertrag

Der ausserordentliche Ertrag ist CHF 464'600 tiefer als budgetiert. Gründe: Aufgrund des Ertragsüberschusses wird auf Entnahme aus der Spezialfinanzierung «Unterhalt Liegenschaften des Verwaltungsvermögens und Baulanderschliessungen» verzichtet.

Einwohnergemeinde Frutigen

Ergebnis Allgemeiner Haushalt

Der Allgemeine Haushalt schliesst nach Vornahme der systembedingten zusätzlichen Abschreibungen von CHF 1'701'308.49 (Berechnung siehe Kap. 11.1.6) **ausgeglichen** ab. Budgetiert war ein Aufwandüberschuss von CHF 179'090.00.

Ergebnis Wasserversorgung Loo

Die Wasserversorgung Loo schliesst mit einem **Ertragsüberschuss von CHF 40.00** ab (Budget: Aufwandüberschuss von CHF 4'900.00). Dieser wird in die Spezialfinanzierung eingelegt.

Nicht benötigte, budgetierte Kosten für Honorare von externen Beratern sind die Hauptgründe für das bessere Ergebnis.

Das Verwaltungsvermögen wurde aufgrund der Uebertragung an die WVG Frutigen vollständig abgeschrieben.

Der Saldo der Spezialfinanzierung beträgt per 31.12.2025: CHF 40'505.55.

Der Saldo der Vorfinanzierung Werterhalt wurde an die WVG Frutigen überwiesen.

Ergebnis Abwasserentsorgung

Die Abwasserentsorgung schliesst mit einem **Ertragsüberschuss von CHF 304'119.62** ab (Budget: Ertragsüberschuss von CHF 44'180.00). Dieser wird in die Spezialfinanzierung eingelegt.

Minderaufwand für Klärschlammkosten, Gebühren für Wasser, Abwasser, Energie, Heizmaterial und Kehrrecht, Honorare für externe Berater, baulicher Unterhalt und interne Verrechnungen sowie höhere Benützungsgebühren und Mehrentnahmen aus der Spezialfinanzierung Werterhalt sind die Hauptgründe für das bessere Ergebnis.

Das Verwaltungsvermögen beträgt per 31.12.2025: CHF 3'632'807.13.

Der Saldo der Spezialfinanzierung beträgt per 31.12.2025: CHF 1'607'897.37.

Der Saldo der Vorfinanzierung Werterhalt beträgt per 31.12.2025: CHF 5'878'959.54.

Ergebnis Abfallentsorgung

Die Abfallentsorgung schliesst mit einem **Ertragsüberschuss von CHF 41'536.75** ab (Budget: Aufwandüberschuss von CHF 53'800.00). Dieser wird in die Spezialfinanzierung eingelegt.

Minderaufwand für Deponiegebühren, Abfuhrkosten, baulichen und übrigen Unterhalt und interne Verrechnungen sowie höhere Kehrrechtgebühren sind die Hauptgründe für das bessere Ergebnis.

Der Saldo der Spezialfinanzierung beträgt per 31.12.2025: CHF 1'682'651.94.

Ergebnis Feuerwehr

Die Feuerwehr schliesst mit einem **Ertragsüberschuss von CHF 107'310.95** ab (Budget: Ertragsüberschuss von CHF 24'100.00). Dieser wird in die Spezialfinanzierung eingelegt.

Minderaufwand für Löhne, Sold, Dienstkleider und, Versicherungsprämien sowie höhere Ersatzabgaben, Verkaufserlöse und Rückerstattungen Dritter (verrechnete Einsätze) sind die Hauptgründe für das bessere Ergebnis.

Das Verwaltungsvermögen beträgt per 31.12.2025: CHF 658'501.00.

Der Saldo der Spezialfinanzierung beträgt per 31.12.2025: CHF 823'430.65.

1.1.2 Investitionsrechnung

Im Gesamthaushalt wurden Nettoinvestitionen von CHF 4'027'065.17 getätigt (Budget: CHF 3'933'000.00). Diese konnten zu 101,8% (Budget: 35,5%) aus selbst erarbeiteten Mitteln finanziert werden.

Im Allgemeinen Haushalt konnten die Nettoinvestitionen von CHF 3'682'956.99 zu 80,7% (Budget: 20,7%) aus selbst erarbeiteten Mitteln finanziert werden.

1.1.3 Bilanz

Die Bilanzsumme beträgt per 31.12.2025: CHF 51'107'292.10 (Vorjahr: CHF 49'247'046.30).

Aktiven

Das Finanzvermögen beträgt CHF 20'714'189.57 (Vorjahr: CHF 21'097'886.90), dies entspricht einer Abnahme von CHF 383'697.33.

Das Verwaltungsvermögen beträgt CHF 30'393'102.53 (Vorjahr: CHF 28'149'159.40), dies entspricht einer Zunahme von CHF 2'243'943.13.

Passiven

Das Fremdkapital beträgt CHF 22'372'601.49 (Vorjahr: CHF 22'827'329.76), dies entspricht einer Abnahme von CHF 454'728.27.

Davon betragen die Finanzverbindlichkeiten CHF 18'263'700.00 (Vorjahr: CHF 18'419'600.00), dies entspricht einer Abnahme von CHF 155'900.00.

Das Eigenkapital (SG 29) beträgt CHF 28'734'690.61 (Vorjahr: CHF 26'419'716.54), dies entspricht einer Zunahme von CHF 2'314'974.07.

Davon beträgt der Bilanzüberschuss (SG 299, massgebendes Eigenkapital) unverändert CHF 6'084'296.07.

1.1.4 Nachkredite

Es werden nur Nachkredite in der Kompetenz der Legislative aufgeführt. Diese betragen CHF 0.00.

1.2 Spezialfinanzierungen

(gebührenfinanzierte Bereiche gem. Art. 30 Bst. b FHDV)

	Rechnung 2025	Budget 2025	Rechnung 2024
SF Wasserversorgung			
Erfolg	40.00	-4'900.00	6'986.40
Verwaltungsvermögen			9'189.00
Bestand Werterhalt			143'646.20
Bestand SF	40'505.55		40'465.55
SF Abwasserentsorgung			
Erfolg	304'119.62	44'180.00	-104'120.02
Verwaltungsvermögen	3'632'807.13		3'537'614.25
Bestand Werterhalt	5'878'959.54		5'267'840.66
Bestand SF	1'607'897.37		1'303'777.75
SF Abfall			
Erfolg	41'536.75	-53'800.00	14'356.24
Verwaltungsvermögen			
Bestand SF	1'682'651.94		1'641'115.19
SF Feuerwehr			
Erfolg	107'310.95	24'100.00	148'534.25
Verwaltungsvermögen	658'501.00		607'105.00
Bestand SF	823'430.65		716'119.70

2 ECKDATEN

2.1 Übersicht

	Rechnung 2025	Budget 2025	Rechnung 2024
Jahresergebnis ER Gesamthaushalt	453'007.32	-169'510.00	449'670.08
Jahresergebnis ER Allgemeiner Haushalt		-179'090.00	383'913.21
Jahresergebnis Spezialfinanzierungen	453'007.32	9'580.00	65'756.87
Steuerertrag natürliche Personen	14'930'985.05	13'488'000.00	13'862'622.15
Steuerertrag juristische Personen	943'500.20	1'657'200.00	1'794'377.15
Liegenschaftssteuer	1'897'616.45	1'846'000.00	1'926'500.10
Nettoinvestitionen	4'027'065.17	3'933'000.00	3'486'363.21
Bestand Finanzvermögen	20'714'189.57		21'097'886.90
Bestand Verwaltungsvermögen Gesamthaushalt	30'393'102.53		28'149'159.40
Bestand Verwaltungsvermögen Allgemeiner Haushalt	26'101'794.40		23'995'251.15
Bestand Verwaltungsvermögen Spezialfinanzierungen	4'291'308.13		4'153'908.25
Fremdkapital	22'372'601.49		22'827'329.76
Eigenkapital	28'734'690.61		26'419'716.54
Reserven	9'504'702.43		7'803'393.94
Bilanzüberschuss /-fehlbetrag	6'084'296.07		6'084'296.07

2.2 Selbstfinanzierung / Finanzierungsergebnis

2.2.1 Gesamthaushalt

	Rechnung 2025	Budget 2025	Rechnung 2024
Erfolgsrechnung			
Betrieblicher Aufwand	34'489'390.37	37'276'430.00	34'053'283.01
Betrieblicher Ertrag	35'820'141.62	35'891'770.00	35'000'518.25
Ergebnis aus betrieblicher Tätigkeit	1'330'751.25	-1'384'660.00	947'235.24
Finanzaufwand	290'919.61	332'150.00	280'307.61
Finanzertrag	807'669.75	706'650.00	957'033.21
Ergebnis aus Finanzierung	516'750.14	374'500.00	676'725.60
Operatives Ergebnis	1'847'501.39	-1'010'160.00	1'623'960.84
Ausserordentlicher Aufwand	1'770'502.72	50.00	1'542'536.81
Ausserordentlicher Ertrag	376'008.65	840'700.00	368'246.05
Ausserordentliches Ergebnis	-1'394'494.07	840'650.00	-1'174'290.76
Gesamtergebnis Erfolgsrechnung	453'007.32	-169'510.00	449'670.08
Investitionsrechnung			
Investitionsausgaben	4'523'890.47	5'013'000.00	5'205'234.41
Investitionseinnahmen	496'825.30	1'080'000.00	1'718'871.20
Ergebnis Investitionsrechnung	-4'027'065.17	-3'933'000.00	-3'486'363.21
Finanzierungsergebnis			
Selbstfinanzierung			
Gesamtergebnis Erfolgsrechnung	453'007.32	-169'510.00	449'670.08
Abschreibungen Verwaltungsvermögen	1'775'202.04	1'759'250.00	1'781'422.31
Einlagen Fonds u. Spezialfinanzierungen	749'440.00	839'440.00	949'298.00
Entnahmen Fonds u. Spezialfinanzierungen	-281'967.32	-200'400.00	-101'996.16
Wertberichtigungen Darlehen VV	0.00	0.00	0.00
Wertberichtigungen Beteiligungen VV	0.00	0.00	3'984.00
Abschreibungen Investitionsbeiträge	7'920.00	8'050.00	7'920.00
Einlagen in das Eigenkapital	1'770'502.72	50.00	1'542'536.81
Entnahmen aus dem Eigenkapital	-376'008.65	-840'700.00	-368'246.05
Aufwertung Verwaltungsvermögen	0.00	0.00	0.00
Selbstfinanzierung	4'098'096.11	1'396'180.00	4'264'588.99
Nettoinvestitionen			
Ergebnis Investitionsrechnung	-4'027'065.17	-3'933'000.00	-3'486'363.21
Finanzierungsergebnis	71'030.94	-2'536'820.00	778'225.78

(+ = Finanzierungsüberschuss / - = Finanzierungsfehlbetrag)

Einwohnergemeinde Frutigen

2.2.2 Allgemeiner Haushalt

	Rechnung 2025	Budget 2025	Rechnung 2024
Erfolgsrechnung			
Betrieblicher Aufwand	31'114'817.71	33'642'190.00	30'856'967.43
Betrieblicher Ertrag	31'997'200.74	32'248'900.00	31'740'321.60
Ergebnis aus betrieblicher Tätigkeit	882'383.03	-1'393'290.00	883'354.17
Finanzaufwand			
Finanzaufwand	290'919.61	329'850.00	277'885.61
Finanzertrag	803'030.65	703'400.00	952'735.41
Ergebnis aus Finanzierung	512'111.04	373'550.00	674'849.80
Operatives Ergebnis	1'394'494.07	-1'019'740.00	1'558'203.97
Ausserordentlicher Aufwand			
Ausserordentlicher Aufwand	1'770'502.72	50.00	1'542'536.81
Ausserordentlicher Ertrag	376'008.65	840'700.00	368'246.05
Ausserordentliches Ergebnis	-1'394'494.07	840'650.00	-1'174'290.76
Gesamtergebnis Erfolgsrechnung	0.00	-179'090.00	383'913.21
Investitionsrechnung			
Investitionsausgaben	4'179'782.29	4'172'000.00	4'669'215.66
Investitionseinnahmen	496'825.30	1'027'000.00	1'718'871.20
Ergebnis Investitionsrechnung	-3'682'956.99	-3'145'000.00	-2'950'344.46
Finanzierungsergebnis			
Selbstfinanzierung			
Gesamtergebnis Erfolgsrechnung	0.00	-179'090.00	383'913.21
Abschreibungen Verwaltungsvermögen	1'568'493.74	1'573'300.00	1'604'726.80
Einlagen Fonds u. Spezialfinanzierungen	0.00	90'000.00	0.00
Entnahmen Fonds u. Spezialfinanzierungen	0.00	0.00	0.00
Wertberichtigungen Darlehen VV	0.00	0.00	0.00
Wertberichtigungen Beteiligungen VV	0.00	0.00	3'984.00
Abschreibungen Investitionsbeiträge	7'920.00	8'050.00	7'920.00
Einlagen in das Eigenkapital	1'770'502.72	50.00	1'542'536.81
Entnahmen aus dem Eigenkapital	-376'008.65	-840'700.00	-368'246.05
Aufwertung Verwaltungsvermögen	0.00	0.00	0.00
Selbstfinanzierung	2'970'907.81	651'610.00	3'174'834.77
Nettoinvestitionen			
Ergebnis Investitionsrechnung	-3'682'956.99	-3'145'000.00	-2'950'344.46
Finanzierungsergebnis	-712'049.18	-2'493'390.00	224'490.31
(+ = Finanzierungsüberschuss / - = Finanzierungsfehlbetrag)			

2.2.3 Spezialfinanzierung Wasserversorgung Loo

	Rechnung 2025	Budget 2025	Rechnung 2024
Erfolgsrechnung			
Betrieblicher Aufwand	298'646.20	303'550.00	14'093.45
Betrieblicher Ertrag	298'646.20	298'550.00	20'924.85
Ergebnis aus betrieblicher Tätigkeit	0.00	-5'000.00	6'831.40
Finanzaufwand	0.00	0.00	0.00
Finanzertrag	40.00	100.00	155.00
Ergebnis aus Finanzierung	40.00	100.00	155.00
Operatives Ergebnis	40.00	-4'900.00	6'986.40
Ausserordentlicher Aufwand	0.00	0.00	0.00
Ausserordentlicher Ertrag	0.00	0.00	0.00
Ausserordentliches Ergebnis	0.00	0.00	0.00
Gesamtergebnis Erfolgsrechnung	40.00	-4'900.00	6'986.40
Investitionsrechnung			
Investitionsausgaben	0.00	0.00	1'114.85
Investitionseinnahmen	0.00	0.00	0.00
Ergebnis Investitionsrechnung	0.00	0.00	-1'114.85
Finanzierungsergebnis			
Selbstfinanzierung			
Gesamtergebnis Erfolgsrechnung	40.00	-4'900.00	6'986.40
Abschreibungen Verwaltungsvermögen	9'189.00	8'850.00	159.85
Einlagen Fonds u. Spezialfinanzierungen	0.00	0.00	12'498.00
Entnahmen Fonds u. Spezialfinanzierungen	-143'646.20	-143'550.00	-159.85
Wertberichtigungen Darlehen VV	0.00	0.00	0.00
Wertberichtigungen Beteiligungen VV	0.00	0.00	0.00
Abschreibungen Investitionsbeiträge	0.00	0.00	0.00
Einlagen in das Eigenkapital	0.00	0.00	0.00
Entnahmen aus dem Eigenkapital	0.00	0.00	0.00
Aufwertung Verwaltungsvermögen	0.00	0.00	0.00
Selbstfinanzierung	-134'417.20	-139'600.00	19'484.40
Nettoinvestitionen			
Ergebnis Investitionsrechnung	0.00	0.00	-1'114.85
Finanzierungsergebnis	-134'417.20	-139'600.00	18'369.55
(+ = Finanzierungsüberschuss / - = Finanzierungsfehlbetrag)			

2.2.4 Spezialfinanzierung Abwasserentsorgung

	Rechnung 2025	Budget 2025	Rechnung 2024
Erfolgsrechnung			
Betrieblicher Aufwand	1'782'781.83	1'957'090.00	1'896'438.86
Betrieblicher Ertrag	2'083'943.45	1'999'720.00	1'789'802.84
Ergebnis aus betrieblicher Tätigkeit	301'161.62	42'630.00	-106'636.02
Finanzaufwand	0.00	0.00	0.00
Finanzertrag	2'958.00	1'550.00	2'516.00
Ergebnis aus Finanzierung	2'958.00	1'550.00	2'516.00
Operatives Ergebnis	304'119.62	44'180.00	-104'120.02
Ausserordentlicher Aufwand	0.00	0.00	0.00
Ausserordentlicher Ertrag	0.00	0.00	0.00
Ausserordentliches Ergebnis	0.00	0.00	0.00
Gesamtergebnis Erfolgsrechnung	304'119.62	44'180.00	-104'120.02
Investitionsrechnung			
Investitionsausgaben	151'489.40	661'000.00	534'903.90
Investitionseinnahmen	0.00	53'000.00	0.00
Ergebnis Investitionsrechnung	-151'489.40	-608'000.00	-534'903.90
Finanzierungsergebnis			
Selbstfinanzierung			
Gesamtergebnis Erfolgsrechnung	304'119.62	44'180.00	-104'120.02
Abschreibungen Verwaltungsvermögen	56'296.52	56'850.00	54'574.66
Einlagen Fonds u. Spezialfinanzierungen	749'440.00	749'440.00	936'800.00
Entnahmen Fonds u. Spezialfinanzierungen	-138'321.12	-56'850.00	-101'836.31
Wertberichtigungen Darlehen VV	0.00	0.00	0.00
Wertberichtigungen Beteiligungen VV	0.00	0.00	0.00
Abschreibungen Investitionsbeiträge	0.00	0.00	0.00
Einlagen in das Eigenkapital	0.00	0.00	0.00
Entnahmen aus dem Eigenkapital	0.00	0.00	0.00
Aufwertung Verwaltungsvermögen	0.00	0.00	0.00
Selbstfinanzierung	971'535.02	793'620.00	785'418.33
Nettoinvestitionen			
Ergebnis Investitionsrechnung	-151'489.40	-608'000.00	-534'903.90
Finanzierungsergebnis	820'045.62	185'620.00	250'514.43

(+ = Finanzierungsüberschuss / - = Finanzierungsfehlbetrag)

2.2.5 Spezialfinanzierung Abfall

	Rechnung 2025	Budget 2025	Rechnung 2024
Erfolgsrechnung			
Betrieblicher Aufwand	573'009.23	663'900.00	603'287.22
Betrieblicher Ertrag	612'904.88	608'500.00	616'016.66
Ergebnis aus betrieblicher Tätigkeit	39'895.65	-55'400.00	12'729.44
Finanzaufwand	0.00	0.00	0.00
Finanzertrag	1'641.10	1'600.00	1'626.80
Ergebnis aus Finanzierung	1'641.10	1'600.00	1'626.80
Operatives Ergebnis	41'536.75	-53'800.00	14'356.24
Ausserordentlicher Aufwand	0.00	0.00	0.00
Ausserordentlicher Ertrag	0.00	0.00	0.00
Ausserordentliches Ergebnis	0.00	0.00	0.00
Gesamtergebnis Erfolgsrechnung	41'536.75	-53'800.00	14'356.24
Investitionsrechnung			
Investitionsausgaben	0.00	0.00	0.00
Investitionseinnahmen	0.00	0.00	0.00
Ergebnis Investitionsrechnung	0.00	0.00	0.00
Finanzierungsergebnis			
Selbstfinanzierung			
Gesamtergebnis Erfolgsrechnung	41'536.75	-53'800.00	14'356.24
Abschreibungen Verwaltungsvermögen	0.00	0.00	0.00
Einlagen Fonds u. Spezialfinanzierungen	0.00	0.00	0.00
Entnahmen Fonds u. Spezialfinanzierungen	0.00	0.00	0.00
Wertberichtigungen Darlehen VV	0.00	0.00	0.00
Wertberichtigungen Beteiligungen VV	0.00	0.00	0.00
Abschreibungen Investitionsbeiträge	0.00	0.00	0.00
Einlagen in das Eigenkapital	0.00	0.00	0.00
Entnahmen aus dem Eigenkapital	0.00	0.00	0.00
Aufwertung Verwaltungsvermögen	0.00	0.00	0.00
Selbstfinanzierung	41'536.75	-53'800.00	14'356.24
Nettoinvestitionen			
Ergebnis Investitionsrechnung	0.00	0.00	0.00
Finanzierungsergebnis	41'536.75	-53'800.00	14'356.24

(+ = Finanzierungsüberschuss / - = Finanzierungsfehlbetrag)

2.2.6 Spezialfinanzierung Feuerwehr

	Rechnung 2025	Budget 2025	Rechnung 2024
Erfolgsrechnung			
Betrieblicher Aufwand	720'135.40	709'700.00	682'496.05
Betrieblicher Ertrag	827'446.35	736'100.00	833'452.30
Ergebnis aus betrieblicher Tätigkeit	107'310.95	26'400.00	150'956.25
Finanzaufwand	0.00	2'300.00	2'422.00
Finanzertrag	0.00	0.00	0.00
Ergebnis aus Finanzierung	0.00	-2'300.00	-2'422.00
Operatives Ergebnis	107'310.95	24'100.00	148'534.25
Ausserordentlicher Aufwand	0.00	0.00	0.00
Ausserordentlicher Ertrag	0.00	0.00	0.00
Ausserordentliches Ergebnis	0.00	0.00	0.00
Gesamtergebnis Erfolgsrechnung	107'310.95	24'100.00	148'534.25
Investitionsrechnung			
Investitionsausgaben	192'618.78	180'000.00	0.00
Investitionseinnahmen	0.00	0.00	0.00
Ergebnis Investitionsrechnung	-192'618.78	-180'000.00	0.00
Finanzierungsergebnis			
Selbstfinanzierung			
Gesamtergebnis Erfolgsrechnung	107'310.95	24'100.00	148'534.25
Abschreibungen Verwaltungsvermögen	141'222.78	120'250.00	121'961.00
Einlagen Fonds u. Spezialfinanzierungen	0.00	0.00	0.00
Entnahmen Fonds u. Spezialfinanzierungen	0.00	0.00	0.00
Wertberichtigungen Darlehen VV	0.00	0.00	0.00
Wertberichtigungen Beteiligungen VV	0.00	0.00	0.00
Abschreibungen Investitionsbeiträge	0.00	0.00	0.00
Einlagen in das Eigenkapital	0.00	0.00	0.00
Entnahmen aus dem Eigenkapital	0.00	0.00	0.00
Aufwertung Verwaltungsvermögen	0.00	0.00	0.00
Selbstfinanzierung	248'533.73	144'350.00	270'495.25
Nettoinvestitionen			
Ergebnis Investitionsrechnung	-192'618.78	-180'000.00	0.00
Finanzierungsergebnis	55'914.95	-35'650.00	270'495.25
(+ = Finanzierungsüberschuss / - = Finanzierungsfehlbetrag)			

2.3 Gestufte Erfolgsausweise

2.3.1 Gesamthaushalt

	Rechnung 2025	Budget 2025	Rechnung 2024	
	Betrieblicher Aufwand			
30	Personalaufwand	7'615'803.45	7'838'450.00	7'264'677.18
31	Sach- und übriger Betriebsaufwand	5'854'918.74	6'678'240.00	5'578'817.65
33	Abschreibungen Verwaltungsvermögen	1'775'202.04	1'759'250.00	1'781'422.31
35	Einlagen Fonds und Spezialfinanzierungen	749'440.00	839'440.00	949'298.00
36	Transferaufwand	18'494'026.14	20'151'050.00	18'479'067.87
37	Durchlaufende Beiträge	0.00	10'000.00	0.00
	Betrieblicher Aufwand	34'489'390.37	37'276'430.00	34'053'283.01
	Betrieblicher Ertrag			
40	Fiskalertrag	18'742'119.80	17'764'200.00	18'329'051.65
41	Regalien und Konzessionen	309'678.80	315'200.00	292'005.30
42	Entgelte	6'666'846.04	5'785'500.00	5'399'365.07
43	Verschiedene Erträge	16'992.35	3'500.00	23'900.75
45	Entnahmen aus Fonds u. Spezialfinanzierungen	281'967.32	200'400.00	101'996.16
46	Transferertrag	9'802'537.31	11'812'970.00	10'854'199.32
47	Durchlaufende Beiträge	0.00	10'000.00	0.00
	Betrieblicher Ertrag	35'820'141.62	35'891'770.00	35'000'518.25
	Ergebnis aus betrieblicher Tätigkeit	1'330'751.25	-1'384'660.00	947'235.24
34	Finanzaufwand	290'919.61	332'150.00	280'307.61
44	Finanzertrag	807'669.75	706'650.00	957'033.21
	Ergebnis aus Finanzierung	516'750.14	374'500.00	676'725.60
	Operatives Ergebnis	1'847'501.39	-1'010'160.00	1'623'960.84
38	Ausserordentlicher Aufwand	1'770'502.72	50.00	1'542'536.81
48	Ausserordentlicher Ertrag	376'008.65	840'700.00	368'246.05
	Ausserordentliches Ergebnis	-1'394'494.07	840'650.00	-1'174'290.76
	Gesamtergebnis Erfolgsrechnung	453'007.32	-169'510.00	449'670.08
	(+ = Ertragsüberschuss / - = Aufwandüberschuss)			

Einwohnergemeinde Frutigen

2.3.2 Allgemeiner Haushalt

	Rechnung 2025	Budget 2025	Rechnung 2024
	Betrieblicher Aufwand		
30	Personalaufwand	7'171'004.10	6'835'412.03
31	Sach- und übriger Betriebsaufwand	4'562'323.78	4'323'205.48
33	Abschreibungen Verwaltungsvermögen	1'568'493.74	1'604'726.80
35	Einlagen Fonds und Spezialfinanzierungen	0.00	0.00
36	Transferaufwand	17'812'996.09	18'093'623.12
37	Durchlaufende Beiträge	0.00	0.00
	Betrieblicher Aufwand	31'114'817.71	30'856'967.43
	Betrieblicher Ertrag		
40	Fiskalertrag	18'742'119.80	18'329'051.65
41	Regalien und Konzessionen	309'678.80	292'005.30
42	Entgelte	3'596'852.48	2'568'998.08
43	Verschiedene Erträge	16'992.35	23'900.75
45	Entnahmen aus Fonds u. Spezialfinanzierungen	0.00	0.00
46	Transferertrag	9'331'557.31	10'526'365.82
47	Durchlaufende Beiträge	0.00	0.00
	Betrieblicher Ertrag	31'997'200.74	31'740'321.60
	Ergebnis aus betrieblicher Tätigkeit	882'383.03	883'354.17
34	Finanzaufwand	290'919.61	277'885.61
44	Finanzertrag	803'030.65	952'735.41
	Ergebnis aus Finanzierung	512'111.04	674'849.80
	Operatives Ergebnis	1'394'494.07	1'558'203.97
38	Ausserordentlicher Aufwand	1'770'502.72	1'542'536.81
48	Ausserordentlicher Ertrag	376'008.65	368'246.05
	Ausserordentliches Ergebnis	-1'394'494.07	-1'174'290.76
	Gesamtergebnis Erfolgsrechnung	0.00	383'913.21
	(+ = Ertragsüberschuss / - = Aufwandüberschuss)		

2.3.3 Spezialfinanzierung Wasserversorgung Loo

	Rechnung 2025	Budget 2025	Rechnung 2024
	Betrieblicher Aufwand		
30	Personalaufwand	0.00	0.00
31	Sach- und übriger Betriebsaufwand	0.00	1'435.60
33	Abschreibungen Verwaltungsvermögen	9'189.00	159.85
35	Einlagen Fonds und Spezialfinanzierungen	0.00	12'498.00
36	Transferaufwand	289'457.20	0.00
37	Durchlaufende Beiträge	0.00	0.00
	Betrieblicher Aufwand	298'646.20	14'093.45
	Betrieblicher Ertrag		
40	Fiskalertrag	0.00	0.00
41	Regalien und Konzessionen	0.00	0.00
42	Entgelte	0.00	20'765.00
43	Verschiedene Erträge	0.00	0.00
45	Entnahmen aus Fonds u. Spezialfinanzierungen	143'646.20	159.85
46	Transferertrag	155'000.00	0.00
47	Durchlaufende Beiträge	0.00	0.00
	Betrieblicher Ertrag	298'550.00	20'924.85
	Ergebnis aus betrieblicher Tätigkeit	0.00	6'831.40
34	Finanzaufwand	0.00	0.00
44	Finanzertrag	40.00	155.00
	Ergebnis aus Finanzierung	40.00	155.00
	Operatives Ergebnis	40.00	6'986.40
38	Ausserordentlicher Aufwand	0.00	0.00
48	Ausserordentlicher Ertrag	0.00	0.00
	Ausserordentliches Ergebnis	0.00	0.00
	Gesamtergebnis Erfolgsrechnung	40.00	6'986.40
	(+ = Ertragsüberschuss / - = Aufwandüberschuss)		

Einwohnergemeinde Frutigen

2.3.4 Spezialfinanzierung Abwasserentsorgung

	Rechnung 2025	Budget 2025	Rechnung 2024	
	Betrieblicher Aufwand			
30	Personalaufwand	153'541.80	157'800.00	138'280.40
31	Sach- und übriger Betriebsaufwand	551'360.29	670'900.00	500'729.50
33	Abschreibungen Verwaltungsvermögen	56'296.52	56'850.00	54'574.66
35	Einlagen Fonds und Spezialfinanzierungen	749'440.00	749'440.00	936'800.00
36	Transferaufwand	272'143.22	322'100.00	266'054.30
37	Durchlaufende Beiträge	0.00	0.00	0.00
	Betrieblicher Aufwand	1'782'781.83	1'957'090.00	1'896'438.86
	Betrieblicher Ertrag			
40	Fiskalertrag	0.00	0.00	0.00
41	Regalien und Konzessionen	0.00	0.00	0.00
42	Entgelte	1'821'232.33	1'803'000.00	1'551'442.53
43	Verschiedene Erträge	0.00	0.00	0.00
45	Entnahmen aus Fonds u. Spezialfinanzierungen	136'321.12	56'850.00	101'836.31
46	Transferertrag	124'390.00	139'870.00	136'524.00
47	Durchlaufende Beiträge	0.00	0.00	0.00
	Betrieblicher Ertrag	2'083'943.45	1'999'720.00	1'789'802.84
	Ergebnis aus betrieblicher Tätigkeit	301'161.62	42'630.00	-106'636.02
34	Finanzaufwand	0.00	0.00	0.00
44	Finanzertrag	2'958.00	1'550.00	2'516.00
	Ergebnis aus Finanzierung	2'958.00	1'550.00	2'516.00
	Operatives Ergebnis	304'119.62	44'180.00	-104'120.02
38	Ausserordentlicher Aufwand	0.00	0.00	0.00
48	Ausserordentlicher Ertrag	0.00	0.00	0.00
	Ausserordentliches Ergebnis	0.00	0.00	0.00
	Gesamtergebnis Erfolgsrechnung	304'119.62	44'180.00	-104'120.02
	(+ = Ertragsüberschuss / - = Aufwandüberschuss)			

Einwohnergemeinde Frutigen

2.3.5 Spezialfinanzierung Abfall

	Rechnung 2025	Budget 2025	Rechnung 2024	
	Betrieblicher Aufwand			
30	Personalaufwand	395.10	600.00	240.00
31	Sach- und übriger Betriebsaufwand	480'411.08	557'500.00	508'976.12
33	Abschreibungen Verwaltungsvermögen	0.00	0.00	0.00
35	Einlagen Fonds und Spezialfinanzierungen	0.00	0.00	0.00
36	Transferaufwand	92'203.05	105'800.00	94'071.10
37	Durchlaufende Beiträge	0.00	0.00	0.00
	Betrieblicher Aufwand	573'009.23	663'900.00	603'287.22
	Betrieblicher Ertrag			
40	Fiskalertrag	0.00	0.00	0.00
41	Regalien und Konzessionen	0.00	0.00	0.00
42	Entgelte	612'904.88	608'500.00	616'016.66
43	Verschiedene Erträge	0.00	0.00	0.00
45	Entnahmen aus Fonds u. Spezialfinanzierungen	0.00	0.00	0.00
46	Transferertrag	0.00	0.00	0.00
47	Durchlaufende Beiträge	0.00	0.00	0.00
	Betrieblicher Ertrag	612'904.88	608'500.00	616'016.66
	Ergebnis aus betrieblicher Tätigkeit	39'895.65	-55'400.00	12'729.44
34	Finanzaufwand	0.00	0.00	0.00
44	Finanzertrag	1'641.10	1'600.00	1'626.80
	Ergebnis aus Finanzierung	1'641.10	1'600.00	1'626.80
	Operatives Ergebnis	41'536.75	-53'800.00	14'356.24
38	Ausserordentlicher Aufwand	0.00	0.00	0.00
48	Ausserordentlicher Ertrag	0.00	0.00	0.00
	Ausserordentliches Ergebnis	0.00	0.00	0.00
	Gesamtergebnis Erfolgsrechnung	41'536.75	-53'800.00	14'356.24
	(+ = Ertragsüberschuss / - = Aufwandüberschuss)			

2.3.6 Spezialfinanzierung Feuerwehr

	Rechnung 2025	Budget 2025	Rechnung 2024	
	Betrieblicher Aufwand			
30	Personalaufwand	290'862.45	305'100.00	290'744.75
31	Sach- und übriger Betriebsaufwand	260'823.59	258'400.00	244'470.95
33	Abschreibungen Verwaltungsvermögen	141'222.78	120'250.00	121'961.00
35	Einlagen Fonds und Spezialfinanzierungen	0.00	0.00	0.00
36	Transferaufwand	27'226.58	25'950.00	25'319.35
37	Durchlaufende Beiträge	0.00	0.00	0.00
	Betrieblicher Aufwand	720'135.40	709'700.00	682'496.05
	Betrieblicher Ertrag			
40	Fiskalertrag	0.00	0.00	0.00
41	Regalien und Konzessionen	0.00	0.00	0.00
42	Entgelte	635'856.35	545'800.00	642'142.80
43	Verschiedene Erträge	0.00	0.00	0.00
45	Entnahmen aus Fonds u. Spezialfinanzierungen	0.00	0.00	0.00
46	Transferertrag	191'590.00	190'300.00	191'309.50
47	Durchlaufende Beiträge	0.00	0.00	0.00
	Betrieblicher Ertrag	827'446.35	736'100.00	833'452.30
	Ergebnis aus betrieblicher Tätigkeit	107'310.95	26'400.00	150'956.25
34	Finanzaufwand	0.00	2'300.00	2'422.00
44	Finanzertrag	0.00	0.00	0.00
	Ergebnis aus Finanzierung	0.00	-2'300.00	-2'422.00
	Operatives Ergebnis	107'310.95	24'100.00	148'534.25
38	Ausserordentlicher Aufwand	0.00	0.00	0.00
48	Ausserordentlicher Ertrag	0.00	0.00	0.00
	Ausserordentliches Ergebnis	0.00	0.00	0.00
	Gesamtergebnis Erfolgsrechnung	107'310.95	24'100.00	148'534.25
	(+ = Ertragsüberschuss / - = Aufwandüberschuss)			

3 BILANZ

		1.1.2025	Zuwachs	Abgang	31.12.2025
1	Aktiven	49'247'046.30	122'951'084.69	121'090'838.89	51'107'292.10
10	Finanzvermögen	21'097'886.90	115'370'150.93	115'753'848.26	20'714'189.57
100	Flüssige Mittel u. kurzfrist. Geldanlagen	5'203'288.20	46'074'375.87	43'591'059.80	7'686'604.27
101	Forderungen	9'161'600.77	68'665'444.24	70'802'440.40	7'024'604.61
104	Aktive Rechnungsabgrenzungen	2'504'718.01	544'348.30	1'203'497.01	1'845'569.30
107	Finanzanlagen	1'564'167.97	85'982.52	156'851.05	1'493'299.44
108	Sachanlagen FV	2'664'111.95			2'664'111.95
14	Verwaltungsvermögen	28'149'159.40	7'580'933.76	5'336'990.63	30'393'102.53
140	Sachanlagen VV	26'416'516.40	7'300'868.04	5'036'776.91	28'680'607.53
142	Immaterielle Anlagen	188'380.00	280'065.72	265'793.72	202'652.00
144	Darlehen	1'436'500.00		26'500.00	1'410'000.00
145	Beteiligungen, Grundkapitalien	18'986.00			18'986.00
146	Investitionsbeiträge	88'777.00		7'920.00	80'857.00
2	Passiven	49'247'046.30	53'208'361.63	51'348'115.83	51'107'292.10
20	Fremdkapital	22'827'329.76	49'851'498.38	50'306'226.65	22'372'601.49
200	Laufende Verbindlichkeiten	1'726'571.04	41'312'295.94	41'666'191.45	1'372'675.53
201	Kurzfristige Finanzverbindlichkeiten	4'155'900.00	4'083'900.00	5'155'900.00	3'083'900.00
204	Passive Rechnungsabgrenzungen	144'143.20	179'197.10	144'143.20	179'197.10
205	Kurzfristige Rückstellungen	335'091.15	151'538.00	94'912.15	391'717.00
206	Langfristige Finanzverbindlichkeiten	14'263'700.00	4'000'000.00	3'083'900.00	15'179'800.00
209	Verbindlichk. ggü. SF u. Fonds im FK	2'201'924.37	124'567.34	161'179.85	2'165'311.86
29	Eigenkapital	26'419'716.54	3'356'863.25	1'041'889.18	28'734'690.61
290	Verpfl.(+),Vorschüsse(-) ggü. Spezialfin.	3'813'222.74	453'007.32		4'266'230.06
293	Vorfinanzierungen	8'321'155.74	818'634.23	290'632.92	8'849'157.05
294	Reserven	7'803'393.94	1'701'308.49		9'504'702.43
296	Neubewertungsreserve Finanzvermögen	397'648.05		367'343.05	30'305.00
299	Bilanzüberschuss /-fehlbetrag	6'084'296.07	383'913.21	383'913.21	6'084'296.07

4 FUNKTIONEN

4.1 Erfolgsrechnung

		Rechnung 2025		Budget 2025		Rechnung 2024	
		Aufwand	Ertrag	Aufwand	Ertrag	Aufwand	Ertrag
	ERFOLGSRECHNUNG	38'795'247.61	38'795'247.61	39'505'760.00	39'505'760.00	38'159'937.47	38'159'937.47
00	Allgemeine Verwaltung Nettoaufwand	3'648'214.34	287'537.80 3'360'676.54	3'716'850.00	367'400.00 3'349'450.00	3'254'964.05	313'127.15 2'941'836.90
1	Öffentliche Ordnung und Sicherheit, Verteidigung Nettoaufwand	1'848'596.12	1'752'085.42 96'510.70	1'905'100.00	1'698'200.00 206'900.00	2'823'158.87	2'752'033.47 71'125.40
2	Bildung Nettoaufwand	8'740'268.37	2'489'645.62 6'250'622.75	8'624'900.00	2'703'750.00 5'921'150.00	8'501'897.56	2'305'726.89 6'196'170.67
3	Kultur, Sport und Freizeit, Kirche Nettoaufwand	718'413.64	101'525.80 616'887.84	752'760.00	113'300.00 639'460.00	798'069.71	150'405.61 647'664.10
4	Gesundheit Nettoaufwand	48'633.80	48'633.80	44'600.00	44'600.00	42'910.45	42'910.45
5	Soziale Sicherheit Nettoaufwand	13'155'290.95	7'381'780.55 5'773'510.40	15'092'200.00	8'838'700.00 6'253'500.00	12'585'518.79	6'929'776.50 5'655'742.29
6	Verkehr und Nachrichtenübermittlung Nettoaufwand	2'938'703.72	655'141.20 2'283'562.52	3'249'750.00	574'200.00 2'675'550.00	2'967'382.34	579'315.72 2'388'066.62
7	Umweltschutz und Raumordnung Nettoaufwand	3'570'539.50	3'269'787.88 300'751.62	3'587'350.00	3'282'220.00 305'130.00	2'991'467.06	2'720'265.92 271'201.14
8	Volkswirtschaft Nettoertrag	259'657.40 122'501.45	382'158.85	287'700.00 108'900.00	396'600.00	251'422.45 112'695.20	364'117.65
9	Finanzen und Steuern Nettoertrag	3'866'929.77 18'608'654.72	22'475'584.49	2'244'550.00 19'286'840.00	21'531'390.00	3'943'146.19 18'102'022.37	22'045'168.56

4.1.1 Kommentar

Anmerkung: Nicht aufgeführte Funktionen sind Spezialfinanzierungen oder regionale Kostenrechnungen.

0 Allgemeine Verwaltung

	Rechnung 2025		Budget 2025		Rechnung 2024	
	Aufwand	Ertrag	Aufwand	Ertrag	Aufwand	Ertrag
	3'648'214.34	287'537.80	3'716'850.00	367'400.00	3'254'964.05	313'127.15
Nettoaufwand		3'360'676.54		3'349'450.00		2'941'836.90

Nettoveränderungen gegenüber Budget

+ = Minderaufwand / Mehrertrag

- = Mehraufwand / Minderertrag

0110	Legislative		6'026.84			
0120	Exekutive		6'320'85			
0220	Allgemeine Dienste		-16'014.92			
0290	Verwaltungsliegenschaften		-7'559.31			
			<u>-11'226.54</u>			Mehraufwand

1 Öffentliche Ordnung und Sicherheit, Verteidigung

	Rechnung 2025		Budget 2025		Rechnung 2024	
	Aufwand	Ertrag	Aufwand	Ertrag	Aufwand	Ertrag
	1'848'596.12	1'752'085.42	1'905'100.00	1'698'200.00	2'823'158.87	2'752'033.47
Nettoaufwand		96'510.70		206'900.00		71'125.40

Nettoveränderungen gegenüber Budget

+ = Minderaufwand / Mehrertrag

- = Mehraufwand / Minderertrag

1110	Polizei		614.50			
1400	Allgemeines Rechtswesen		20'421.70			
1401	Baupolizei		59'465.32			
1403	Einwohner- / Fremdenkontrolle		8'282.75			
1610	Militärische Verteidigung		-3'769.80			
1620	Zivilschutz inkl. Anteil ZSO Niesen		9'396.68			
1621	Ziviler Gemeindeführungsstab, Lawinenausschuss		13'465.55			
1627	Regionaler Führungsstab		2'512.60			
			<u>110'389.30</u>			Minderaufwand

2 Bildung

	Rechnung 2025		Budget 2025		Rechnung 2024	
	Aufwand	Ertrag	Aufwand	Ertrag	Aufwand	Ertrag
	8'740'268.37	2'489'645.62	8'624'900.00	2'703'750.00	8'501'897.56	2'305'726.89
Nettoaufwand		6'210'912.61		5'882'800.00		6'196'170.67

Nettoveränderungen gegenüber Budget

+ = Minderaufwand / Mehrertrag

- = Mehraufwand / Minderertrag

2110	Kindergarten		3'140.13		
2111	Basisstufe		900.59		
2120	Primarstufe		-58'820.59		
2130	Sekundarstufe I		-183'917.21		
2140	Musikschulen		14'640.60		
2170	Schulliegenschaften		-94'293.42		
2180	Tagesbetreuung		-5'751.55		
2181	Ferienbetreuung		-210.00		
2190	Schulleitung und Schulverwaltung		3'318.70		
2192	Schulbibliothek		468.82		
2193	Schulveranstaltungen		4'106.50		
2195	Schülertransporte		-14'788.05		
2197	Schulsozialdienst (Schulsozialarbeit) Anteil Frutigen		4'200.28		
2198	Turnmaterial		-1'107.41		
2200	Sonderschulen		-5'044.14		
2910	Verwaltung		3'669.00		
2991	Erwachsenenbildung		15.00		
			-329'472.75		Mehraufwand

3 Kultur, Sport und Freizeit, Kirche

	Rechnung 2025		Budget 2025		Rechnung 2024	
	Aufwand	Ertrag	Aufwand	Aufwand	Aufwand	Ertrag
	718'413.64	101'525.80	752'760.00	113'300.00	798'069.71	150'405.61
Nettoaufwand		616'887.84		639'460.00		647'664.10

		Nettoveränderungen gegenüber Budget	
		+ = Minderaufwand / Mehrertrag	
		- = Mehraufwand / Minderertrag	
3120	Denkmalpflege und Heimatchutz		-5'882.70
3210	Bibliotheken		9'597.11
3220	Musik und Theater		0.00
3290	Übrige Kultur		2'368.10
3320	Massenmedien		463.65
3410	Sport		237.00
3411	Freibad		2'904.00
3412	Hallenbad		3'111.90
3421	Parkanlagen und Wanderwege		9'773.10
			<u>22'572.16</u>
			Minderaufwand

4 Gesundheit

	Rechnung 2025		Budget 2025		Rechnung 2024	
	Aufwand	Ertrag	Aufwand	Ertrag	Aufwand	Ertrag
	48'633.80	0.00	44'600.00	0.00	42'910.45	0.00
Nettoaufwand		48'633.80		44'640.00		42'910.45

		Nettoveränderungen gegenüber Budget	
		+ = Minderaufwand / Mehrertrag	
		- = Mehraufwand / Minderertrag	
4320	Krankheitsbekämpfung, übrige		0.00
4330	Schulgesundheitsdienst		-5'380.00
4331	Schulzahnpflege		1'254.55
4340	Lebensmittelkontrolle		91.65
			<u>-4'033.80</u>
			Mehraufwand

5 Soziale Sicherheit

	Rechnung 2025		Budget 2025		Rechnung 2024	
	Aufwand	Ertrag	Aufwand	Ertrag	Aufwand	Ertrag
	13'155'290.95	7'381'780.55	15'092'200.00	8'838'700.00	12'585'518.79	6'929'776.50
Nettoaufwand		5'773'510.40		6'253'500.00		5'655'742.29

		Nettoveränderungen gegenüber Budget	
		+ = Minderaufwand / Mehrertrag	
		- = Mehraufwand / Minderertrag	
5240	Leistungen an Invalide		0.00
5320	Ergänzungsleistungen AHV / IV	155'354.00	
5350	Leistungen an das Alter	-70.00	
5410	Familienzulagen	2'086.00	
5430	Alimentenbevorschussung und -inkasso	88'004.44	
5445	Offene Kinder- und Jugendarbeit (inkl. Anteil OKJA Niesen)	5'273.90	
5450	Leistungen an Familien allgemein	84.00	
5451	Kinderkrippen und Kinderhorte	-743.02	
5720	Gesetzliche wirtschaftliche Hilfe	1'869'942.14	
5790	Sozialhilfe (Lebensmittel)	369.39	
5791	Ressort SJG	1'770.00	
5797	Soziales Frutigen (inkl. Anteil RSD)	86'307.03	
5799	Lastenausgleich Sozialhilfe	-1'719'388.28	
5920	Hilfsaktionen im Inland	-9'000.00	
		479'989.60	Minderaufwand

6 Verkehr und Nachrichtenübermittlung

	Rechnung 2025		Budget 2025		Rechnung 2024	
	Aufwand	Ertrag	Aufwand	Ertrag	Aufwand	Ertrag
	2'938'703.72	655'141.20	3'249'750.00	574'200.00	2'967'382.34	579'315.72
Nettoaufwand		2'283'562.52		2'675'550.00		2'388'066.62

		Nettoveränderungen gegenüber Budget	
		+ = Minderaufwand / Mehrertrag	
		- = Mehraufwand / Minderertrag	
6150	Gemeindestrassen	260'434.14	
6155	Parkplätze	12'771.84	
6180	Privatstrassen	47'041.00	
6191	Werkhof	41'601.35	
6220	Regionalverkehr	-94.85	
6291	Gemeindeanteil Öffentlicher Verkehr	30'224.00	
6340	Verkehrsplanung allgemein	10.00	
		391'987.48	Minderaufwand

7 Umweltschutz und Raumordnung

	Rechnung 2025		Budget 2025		Rechnung 2024	
	Aufwand	Ertrag	Aufwand	Ertrag	Aufwand	Ertrag
	3'570'539.50	3'269'787.88	3'587'350.00	3'282'220.00	2'991'467.06	2'720'265.92
Nettoaufwand		300'751.62		305'130.00		271'201.14

Nettoveränderungen gegenüber Budget

+ = Minderaufwand / Mehrertrag

- = Mehraufwand / Minderertrag

7100	Wasserversorgung allgemein	14.00	
7410	Gewässerverbauungen	-79'364.19	
7420	Schutzverbauungen	8'365.70	
7450	Naturgefahren	18'000.00	
7500	Arten- und Landschaftsschutz	186.00	
7690	Bekämpfung von Umweltverschmutzung	16.00	
7710	Friedhof und Bestattung allgemein	28'377.67	
7791	Öffentliche Toilettenanlagen	1'446.00	
7792	Hundetoiletten	7'239.45	
7900	Raumordnung allgemein	20'233.75	
7906	Regionale Planungsgruppen	-136.00	
		4'378.38	Minderaufwand

8 Volkswirtschaft

	Rechnung 2025		Budget 2025		Rechnung 2024	
	Aufwand	Ertrag	Aufwand	Ertrag	Aufwand	Ertrag
	259'657.40	382'158.85	287'700.00	396'600.00	251'422.45	364'117.65
Nettoertrag	122'501.45		108'900.00		112'695.20	

Nettoveränderungen gegenüber Budget

+ = Minderaufwand / Mehrertrag

- = Mehraufwand / Minderertrag

8110	Verwaltung, Vollzug und Kontrolle Landwirtschaft	-5.90	
8130	Produktionsverbesserungen Vieh	17'144.75	
8180	Alpwirtschaft	-4'356.00	

Einwohnergemeinde Frutigen

8200	Forstwirtschaft	-6'314.35	
8400	Tourismus	12'963.15	
8406	Regionaler Tourismus	-30.00	
8500	Industrie, Gewerbe, Handel	-336.20	
8506	Regionale Wirtschaftsförderung	57.20	
8710	Elektrizität allgemein	-5'521.20	
		13'601.45	Mehrertrag

9 Finanzen und Steuern

	Rechnung 2025		Budget 2025		Rechnung 2024	
	Aufwand	Ertrag	Aufwand	Ertrag	Aufwand	Ertrag
	3'866'929.77	22'475'584.49	2'244'550.00	21'531'390.00	3'943'146.19	22'045'168.56
Nettoergebnis	18'608'654.72		19'286'840.00		18'102'022.37	

Nettoveränderungen gegenüber Budget

+ = Minderaufwand / Mehrertrag

- = Mehraufwand / Minderertrag

9100	Allgemeine Gemeindesteuern	758'530.10	
9101	Sondersteuern	318'982.75	
9102	Liegenschaftssteuern	51'958.15	
9300	Finanz- und Lastenausgleich	54'070.00	
9500	Ertragsanteile, übrige	-25'008.60	
9610	Zinsen	24'375.09	
9630	Liegenschaften des Finanzvermögens	19'414.15	
9690	Finanzvermögen	2'889.52	
9710	Rückverteilung aus CO2-Abgabe	-3'000.00	
9900	Nicht aufgeteilte Posten (finanzpolitische Reserve)	-1'701'308.49	
9901	Abschreibung bestehendes Verwaltungsvermögen	9.00	
9950	Neutrale Aufwendungen und Erträge	-6.95	
9990	Abschluss	-179'090.00	
		-678'185.28	Minderertrag

4.2 Investitionsrechnung

		Rechnung 2025		Budget 2025		Rechnung 2024	
		Ausgaben	Einnahmen	Ausgaben	Einnahmen	Ausgaben	Einnahmen
	INVESTITIONSRECHNUNG	5'020'715.77	5'020'715.77	6'093'000.00	6'093'000.00	6'924'105.61	6'924'105.61
00	Allgemeine Verwaltung	2'211'224.33		1'340'000.00		129'890.35	
	Nettoausgaben		2'211'224.33		1'340'000.00		129'890.35
1	Öffentliche Ordnung und Sicherheit, Verteidigung	192'618.78		180'000.00			
	Nettoausgaben		192'618.78		180'000.00		
2	Bildung	401'792.15	149'280.00	245'000.00		1'072'720.42	15'429.90
	Nettoausgaben		252'512.15		245'000.00		1'057'290.52
3	Kultur, Sport und Freizeit, Kirche	464'195.35	245'500.00	500'000.00	354'000.00	59'877.30	55'000.00
	Nettoausgaben		218'695.35		146'000.00		4'877.30
5	Soziale Sicherheit		1'500.00				3'000.00
	Nettoeinnahmen	1'500.00				3'000.00	
6	Verkehr und Nachrichtenübermittlung	993'573.50	45'245.30	2'073'000.00	673'000.00	3'281'379.26	1'575'041.30
	Nettoausgaben		948'328.20		1'400'000.00		1'706'337.96
7	Umweltschutz und Raumordnung	260'486.36	55'300.00	675'000.00	53'000.00	661'367.08	70'400.00
	Nettoausgaben		205'186.36		622'000.00		590'967.08
9	Finanzen und Steuern	496'825.30	4'523'890.47	1'080'000.00	5'013'000.00	1'718'871.20	5'205'234.41
	Nettoeinnahmen	4'027'065.17		3'933'000.00		3'486'363.21	

5 SACHGRUPPEN

5.1 Erfolgsrechnung

		Rechnung 2025		Budget 2025		Rechnung 2024	
		Aufwand	Ertrag	Aufwand	Ertrag	Aufwand	Ertrag
	Erfolgsrechnung	38'795'247.61	38'795'247.61	39'505'760.00	39'505'760.00	38'159'937.47	38'159'937.47
3	Aufwand	38'342'240.29		39'437'480.00		37'606'147.37	
30	Personalaufwand	7'615'803.45		7'838'450.00		7'264'677.18	
31	Sach- und übriger Betriebsaufwand	5'854'918.74		6'678'240.00		5'578'817.65	
33	Abschreibungen Verwaltungsvermögen	1'775'202.04		1'759'250.00		1'781'422.31	
34	Finanzaufwand	290'919.61		332'150.00		280'307.61	
35	Einlagen in Fonds und Spezialfinanzierungen	749'440.00		839'440.00		949'298.00	
36	Transferaufwand	18'494'026.14		20'151'050.00		18'479'067.87	
37	Durchlaufende Beiträge			10'000.00			
38	Ausserordentlicher Aufwand	1'770'502.72		50.00		1'542'536.81	
39	Interne Verrechnungen	1'791'427.59		1'828'850.00		1'730'019.94	
4	Ertrag		38'795'247.61		39'267'970.00		38'055'817.45
40	Fiskalertrag		18'742'119.80		17'764'200.00		18'329'051.65
41	Regalien und Konzessionen		309'678.80		315'200.00		292'005.30
42	Entgelte		6'666'846.04		5'785'500.00		5'399'365.07
43	Verschiedene Erträge		16'992.35		3'500.00		23'900.75
44	Finanzertrag		807'669.75		706'650.00		957'033.21
45	Entnahmen aus Fonds u. Spezialfinanzierungen		281'967.32		200'400.00		101'996.16
46	Transferertrag		9'802'537.31		11'812'970.00		10'854'199.32
47	Durchlaufende Beiträge				10'000.00		
48	Ausserordentlicher Ertrag		376'008.65		840'700.00		368'246.05
49	Interne Verrechnungen		1'791'427.59		1'828'850.00		1'730'019.94
9	Abschlusskonten	453'007.32		68'280.00	237'790.00	553'790.10	104'120.02
90	Abschluss Erfolgsrechnung	453'007.32		68'280.00	237'790.00	553'790.10	104'120.02

5.2 Investitionsrechnung

		Rechnung 2025		Budget 2025		Rechnung 2024	
		Ausgaben	Einnahmen	Ausgaben	Einnahmen	Ausgaben	Einnahmen
	Investitionsrechnung	5'020'715.77	5'020'715.77	6'093'000.00	6'093'000.00	6'924'105.61	6'924'105.61
5	Investitionsausgaben	5'020'715.77		6'093'000.00		6'924'105.61	
50	Sachanlagen	4'395'890.61		4'904'000.00		5'137'337.69	
52	Immaterielle Anlagen	127'999.86		109'000.00		67'896.72	
59	Übertrag an Bilanz	496'825.30		1'080'000.00		1'718'871.20	
6	Investitionseinnahmen		5'020'715.77		6'093'000.00		6'924'105.61
60	Übertrag. Sachanlagen ins Finanzvermögen						43'603.00
63	Investitionsbeiträge f. eigene Rechnung		470'325.30		1'080'000.00		1'647'268.20
64	Rückzahlung von Darlehen		26'500.00				28'000.00
69	Übertrag an Bilanz		4'523'890.47		5'013'000.00		5'205'234.41
	Nettoinvestitionen	4'027'065.17		3'933'000.00		3'486'363.21	

6 GELDFLUSSRECHNUNG

Geldflussrechnung

Gesamthaushalt

Frutigen

Bezeichnung	CHF	CHF
	2025	2024
Geldfluss aus betrieblicher Tätigkeit		
Ertragsüberschuss / (-) Aufwandüberschuss	453'007.32	449'670.08
Abschreibungen Verwaltungsvermögen	1'775'202.04	1'781'422.31
Abschreibungen Investitionsbeiträge	7'920.00	7'920.00
Einlagen in das Eigenkapital	1'770'502.72	1'542'536.81
(-) Entnahmen aus dem Eigenkapital	-376'008.65	-368'246.05
Verluste aus Verkauf Finanzanlagen FV und Übertragung Finanzanlagen FV ins VW /	0.00	0.00
(-) Gewinne aus Verkauf Finanzanlagen FV		
Verluste aus Verkauf Sachanlagen FV und Übertragung Sachanlagen FV ins VW /	0.00	19'821.00
(-) Gewinne aus Verkauf Sachanlagen FV		
(-) Wertberichtigungen Anlagen FV / Wertberichtigungen Anlagen FV	-4'900.00	0.00
Wertberichtigungen Darlehen/Beteiligungen VW	0.00	3'984.00
(-) Aufwertung VW	0.00	0.00
Abnahme/(-) Zunahme Forderungen	2'136'996.16	665'163.09
Abnahme/(-) Zunahme Vorräte	0.00	0.00
(-) Zunahme/Abnahme aktive Rechnungsabgrenzungen	-8'984.29	370'553.98
(-) Abnahme/Zunahme Laufende Verbindlichkeiten	-352'508.56	-575'894.47
Zunahme/(-) Abnahme kurzfr. Rückstellungen	56'625.85	-261'609.85
Zunahme/(-) Abnahme passive Rechnungsabgrenzungen	35'053.90	-33'062.00
(-) Abnahme/Zunahme langfr. Rückstellungen	0.00	0.00
Zunahme/(-) Abnahme Spezialfinanzierungen im EK und Vorfinanzierungen	467'472.68	847'301.84
Geldfluss aus betrieblicher Tätigkeit	5'960'379.17	4'449'560.74

Einwohnergemeinde Frutigen

Geldfluss aus Investitionstätigkeit

Zahlungen für Nettoinv. Sachanlagen + Immat. Anlagen+ Investitionsbeiträge WV	-3'384'165.37	-4'167'699.21
(-) Auszahlungen für Darlehen/Beteiligungen WV	0.00	0.00
Einzahlung für Darlehen/Beteiligungen WV	26'500.00	28'000.00
(-) Kauf Sachanlagen FV	0.00	0.00
Verkauf Sachanlagen FV	0.00	23'782.00
(-) Investitionen Sachanlagen FV	0.00	0.00
(-) Kauf kurzfristige Finanzanlagen FV	0.00	-4'000'000.00
Verkauf kurzfristige Finanzanlagen FV	0.00	6'000'000.00
(-) Kauf langfristige Finanzanlagen FV	-81'082.52	-77'242.46
Verkauf langfristige Finanzanlagen FV	156'851.05	100'248.86
Geldfluss aus Investitionstätigkeit	-3'281'896.84	-2'092'910.81

Geldfluss aus Finanzierungstätigkeit

(-) Abnahme/ Zunahme Kontokorrente mit Dritten	-2'653.75	20'125.90
Aufnahme kurzfristige Finanzverbindlichkeiten	4'083'900.00	5'155'900.00
(-) Rückzahlung kurzfristige Finanzverbindlichkeiten	-5'155'900.00	-6'154'900.00
Aufnahme langfristige Finanzverbindlichkeiten	4'000'000.00	3'000'000.00
(-) Rückzahlung langfristige Finanzverbindlichkeiten	-3'083'900.00	-4'155'900.00
(-) Abnahme/Zunahme Stiftungen, Legate, Zuwendungen im FK sowie Fonds im FK	-36'612.51	-20'256.53
Geldfluss aus Finanzierungstätigkeit	-195'166.26	-2'155'030.63

Total Geldfluss	2'483'316.07	201'619.30
Bestand Flüssige Mittel und kurzfristige Geldanlagen 1.1.	5'203'288.20	5'001'668.90
Bestand Flüssige Mittel und kurzfristige Geldanlagen 31.12.	7'686'604.27	5'203'288.20
<i>Kontrollrechnung: Differenz</i>	0.00	0.00

7 FINANZKENNZAHLEN

7.1 Gesamthaushalt

Kennzahl	Rechnung		Kommentar / Interpretation Richtwerte
	2025	Ø 5 Jahre	
Nettoverschuldungsquotient (NVQ)	8.78%	18.46%	<p>Nettoschulden in % direkte Steuern und Finanzausgleich Diese Kennzahl gibt an, welcher Anteil der direkten Steuern NP und JP zuzüglich Finanzausgleich erforderlich wäre, um die Nettoschulden zu tilgen. <u>Richtwert AGR</u> 0%-50% geringe, 50%-100% mittlere, 100%-150% erhöhte, >150% sehr hohe Nettoverschuldung</p>
Selbstfinanzierungsgrad (SFG)	101.76%	98.03%	<p>Selbstfinanzierung in % Nettoinvestitionen Diese Kennzahl gibt an, in welchem Ausmass Neuinvestitionen durch selbst-erwirtschaftete Mittel finanziert werden können. <u>Richtwert AGR</u> >100% ideal, 50%-100% problematisch bis vertretbar, <50% ungenügend</p>
Zinsbelastungsanteil (ZBA)	0.47%	0.27%	<p>Nettozinsaufwand in % laufender Ertrag Diese Kennzahl sagt aus, welcher Anteil des laufenden Ertrags durch den Nettozinsaufwand gebunden ist. <u>Richtwert AGR</u> <-1% extrem tiefer, -1%-0% sehr tiefer, 0%-1% tiefer, 1%-2% mittlerer, >2% erhöhter Zinsbelastungsanteil</p>
Bruttoverschuldungsanteil (BVA)	53.08%	61.25%	<p>Bruttoschulden in % laufender Ertrag Diese Kennzahl zeigt die Verschuldungssituation und beantwortet die Frage, ob die Verschuldung in einem angemessenen Verhältnis zu den erwirtschafteten Erträgen steht. Sie gibt an, wie viele Prozente vom Finanzertrag benötigt werden, um die Bruttoschulden abzubauen. <u>Richtwert AGR</u> <50% sehr gut, 50%-100% gut, 100%-150% mittel, 150%-200% schlecht, >200% kritisch</p>
Investitionsanteil (INA)	12.30%	14.81%	<p>Bruttoinvestitionen in % Gesamtausgaben Diese Kennzahl zeigt die Aktivität im Bereich der Investitionen im Verhältnis zum jährlichen Gesamtaufwand. Sie sagt jedoch alleine nichts über die finanzielle Situation aus. <u>Richtwert AGR</u> >30% sehr starke, 20%-30% starke, 10%-20% mittlere, <10% schwache Investitionstätigkeit</p>

Einwohnergemeinde Frutigen

Kennzahl	Rechnung		Kommentar / Interpretation
	2025	Ø 5 Jahre	
Kapitaldienstanteil (KDA)	5.29%	4.62%	Kapitaldienst in % laufender Ertrag Diese Kennzahl ist die Messgrösse für die Belastung des Ertrags durch Kapitalkosten (Nettozinsen plus Abschreibungen und Wertberichtigungen). <u>Richtwert AGR</u> <5% geringe Belastung, 5-15% tragbare Belastung, >15% hohe Belastung
Nettoschuld in CHF pro Einwohner (N/EW)	236.78	473.35	Nettoschuld in Franken pro Einwohner Diese Kennzahl wird als Gradmesser für die Verschuldung verwendet. Bei der Beurteilung ist ergänzend die finanzielle Leistungsfähigkeit massgebend. <u>Richtwert AGR</u> <0 Nettovermögen, 0-2000 geringe bis mittlere, >2000 hohe bis sehr hohe Nettoschuld
Selbstfinanzierungsanteil (SFA)	11.08%	11.43%	Selbstfinanzierung in % laufender Ertrag Diese Kennzahl zeigt die Finanzkraft und den finanziellen Spielraum. Sie gibt an, welcher Anteil des Ertrags zur Finanzierung der Investitionen oder für den Schuldenabbau aufgewendet werden kann. <u>Richtwert AGR</u> > 15% gut, 5-15% mittel, <5% schwach
Nettozinsbelastungsanteil (NZB)	0.46%	-1.19%	Finanzaufwand netto in % Steuerertrag Diese Kennzahl gibt an, welcher Anteil des Steuerertrages für den Finanzaufwand netto aufgewendet werden muss. <u>Richtwert AGR</u> <-1% extrem tiefe, -1%-0% sehr tiefe, 0%-1% tiefe, 1%-2% mittlere, >2% erhöhte Nettozinsbelastung
Massgebliches Eigenkapital in CHF pro Einwohner (MEK/EW)	2'654.13	2'160.23	Massgebliches Eigenkapital pro Einwohner Dieses enthält das Eigenkapital ohne die Verpflichtungen und Vorfinanzierungen der Spezialfinanzierungen (Wasser, Abwasser, Abfall und Feuerwehr). Diese Kennzahl ist eine Vergleichsgrösse und wird im Zusammenhang mit dem Finanzausgleich verwendet. <u>Richtwert AGR</u> 8000 sehr hohes, 4000-8000 hohes, 2000-4000 mittleres, 0-2000 geringes, <0 fehlendes Massgebliches Eigenkapital

7.2 Allgemeiner Haushalt

Kennzahl	Rechnung		Kommentar / Interpretation
	2025	Ø 5 Jahre	
Selbstfinanzierungsgrad (SFG)	80.67%	80.95%	Selbstfinanzierung in % Nettoinvestitionen Diese Kennzahl gibt an, in welchem Ausmass Neuinvestitionen durch selbst-erwirtschaftete Mittel finanziert werden können. <u>Richtwert AGR</u> >100% ideal, 50-100% problematisch bis vertretbar, <50% ungenügend
Bilanzüberschussquotient (BÜQ)	32.23%	28.69%	Bilanzüberschuss in % Fiskalertrag und Finanzausgleich Der Bilanzüberschuss wird im Verhältnis zum Steuerertrag und Finanzausgleich definiert. Eine gesunde Eigenkapitalbasis ist notwendig, um eine gute Eigenfinanzierung sicherzustellen. Der BÜQ ist massgebend für Entnahmen aus der finanzpol. Reserve <u>Richtwert AGR</u> >60% grosser, 30-60% mittlerer, <30% kleiner Bilanzüberschussquotient

7.3 Spezialfinanzierung Wasserversorgung Loo

Kennzahl	Rechnung		Kommentar / Interpretation
	2025	Ø 5 Jahre	
Selbstfinanzierungsgrad (SFG)	-1.00	n. a.	Selbstfinanzierung in % Nettoinvestitionen Diese Kennzahl gibt an, in welchem Ausmass Neuinvestitionen der SF Wasserversorgung Loo durch selbst-erwirtschaftete Mittel finanziert werden können. Investitionen werden seit 1.1.2025 durch WVG Frutigen getätigt. Gemäss AGR ist der Wert bei negativer Selbstfinanzierung -1%.
Kostendeckungsgrad (KDG)	100.01	105.91%	Ertrag in % Aufwand Diese Kennzahl misst das Verhältnis vom Ertrag zum Aufwand, da die Gebühren kostendeckend anzusetzen sind. Ist die Kennzahl grösser als 100%, wurde ein Gewinn erwirtschaftet.
Werterhaltungsquote (WEQ)	n. a.	n. a.	Bestand Werterhalt in % Wiederbeschaffungswerte WVG Frutigen übernahm per 1.1.2025 den operativen Betrieb. Deshalb wurde der Werterhalt an diese übertragen.

7.4 Spezialfinanzierung Abwasserentsorgung

Kennzahl	Rechnung		Kommentar / Interpretation
	2025	Ø 5 Jahre	
Selbstfinanzierungsgrad (SFG)	641.32%	230.93%	Selbstfinanzierung in % Nettoinvestitionen Diese Kennzahl gibt an, in welchem Ausmass Neuinvestitionen durch selbst-erwirtschaftete Mittel finanziert werden können. <u>Richtwert AGR</u> >100% ideal, 50-100% problematisch bis vertretbar, <50%: ungenügend
Kostendeckungsgrad (KDG)	117.06%	103.21%	Ertrag in % Aufwand Diese Kennzahl misst das Verhältnis vom Ertrag zum Aufwand, da die Gebühren kostendeckend anzusetzen sind. Ist die Kennzahl grösser als 100%, wurde ein Gewinn erwirtschaftet.
Werterhaltungsquote (WEQ)	9.63%	7.23%	Bestand Werterhalt in % Wiederbeschaffungswerte Diese Kennzahl gibt das Verhältnis von Werterhalt zu Wiederbeschaffungswert an. Das Gesetz sieht die Möglichkeit vor, die Einlagen in den Werterhalt ganz auszusetzen, sobald der Bestand Werterhalt 25% der Wiederbeschaffungswerte erreicht hat.

7.5 Spezialfinanzierung Abfall

Kennzahl	Rechnung		Kommentar / Interpretation
	2025	Ø 5 Jahre	
Selbstfinanzierungsgrad (SFG)	100.00%	n. a.	Selbstfinanzierung in % Nettoinvestitionen Diese Kennzahl gibt an, in welchem Ausmass Neuinvestitionen durch selbst-erwirtschaftete Mittel finanziert werden können. In den Jahren 2021 bis 2025 gab es keine Investitionen. Gemäss AGR ist der Wert in diesen Fällen bei positiver Selbstfinanzierung 100% und bei negativer -1%.
Kostendeckungsgrad (KDG)	107.25%	107.09%	Ertrag in % Aufwand Diese Kennzahl misst das Verhältnis vom Ertrag zum Aufwand, da die Gebühren kostendeckend anzusetzen sind. Ist die Kennzahl grösser als 100%, wurde ein Gewinn erwirtschaftet.

7.6 Spezialfinanzierung Feuerwehr

Kennzahl	Rechnung		Kommentar / Interpretation
	2025	Ø 5 Jahre	
Selbstfinanzierungsgrad (SFG)	129.03	n. a.	Selbstfinanzierung in % Nettoinvestitionen Diese Kennzahl gibt an, in welchem Ausmass Neuinvestitionen durch selbst-erwirtschaftete Mittel finanziert werden können. <u>Richtwert AGR</u> >100% ideal, 50-100% problematisch bis vertretbar, <50%: ungenügend
Kostendeckungsgrad (KDG)	114.90%	116.23%	Ertrag in % Aufwand Diese Kennzahl misst das Verhältnis vom Ertrag zum Aufwand, da die Gebühren kosten-deckend anzusetzen sind. Ist die Kennzahl grösser als 100%, wurde ein Gewinn erwirtschaftet.

8 ANTRAG DER EXEKUTIVE

GENEHMIGUNG:

Gemäss Art. 71 GG verabschiedet der Gemeinderat die Jahresrechnung 2025 der Einwohnergemeinde Frutigen:

Erfolgsrechnung

Aufwand Gesamthaushalt	36'550'812.70
Ertrag Gesamthaushalt	37'003'820.02
Aufwand/Ertragsüberschuss	453'007.32

davon

Aufwand Allgemeiner Haushalt	33'176'240.04
Ertrag Allgemeiner Haushalt	33'176'240.04
Aufwand/Ertragsüberschuss	0.00

Aufwand Wasserversorgung	298'646.20
Ertrag Wasserversorgung	298'686.20
Aufwand/Ertragsüberschuss	40.00

Aufwand Abwasserentsorgung	1'782'781.83
Ertrag Abwasserentsorgung	2'086'901.45
Aufwand/Ertragsüberschuss	304'119.62

Aufwand Abfall	573'009.23
Ertrag Abfall	614'545.98
Aufwand/Ertragsüberschuss	41'536.75

Aufwand Feuerwehr	720'135.40
Ertrag Feuerwehr	827'446.35
Aufwand/Ertragsüberschuss	107'310.95

Investitionsrechnung

Ausgaben	4'523'890.47
Einnahmen	496'825.30
Nettoinvestitionen	4'027'065.17

Nachkredite

Nachkredite	0.00
-------------	------

Einwohnergemeinde Frutigen

ANTRAG:

Der Gemeindeversammlung wird beantragt, die Jahresrechnung 2025 zu genehmigen.

Frutigen, 23. April 2026

Gemeinderat Frutigen

Präsident



Thomas Gyseler

Gemeindeschreiber



Peter Grossen

Finanzverwalter

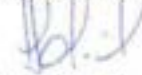

Kurt Schmid

9 BESTÄTIGUNGSBERICHT



Frutigen, 08. Mai 2026

An die Gemeindeversammlung der Einwohnergemeinde Frutigen, 3714 Frutigen

Bestätigungsbericht des Rechnungsprüfungsorgans zur Jahresrechnung 2025

Als Rechnungsprüfungsorgan haben wir die Jahresrechnung der Einwohnergemeinde Frutigen, bestehend aus Berichterstattung, Bilanz, Erfolgsrechnung, Investitionsrechnung, Geldflussrechnung und Anhang für das am 31. Dezember 2025 abgeschlossene Rechnungsjahr geprüft.

Verantwortung des Gemeinderates

Der Gemeinderat ist für die Aufstellung der Jahresrechnung in Übereinstimmung mit den kantonalen und kommunalen gesetzlichen Vorschriften verantwortlich. Diese Verantwortung beinhaltet die Ausgestaltung, Implementierung und Aufrechterhaltung eines internen Kontrollsystems mit Bezug auf die Aufstellung der Jahresrechnung, die frei von wesentlichen falschen Angaben als Folge von Verstössen oder Irrtümern ist. Darüber hinaus ist der Gemeinderat für die Anwendung sachgemässer Rechnungslegungsmethoden sowie die Vornahme angemessener Schätzungen verantwortlich.

Verantwortung des Rechnungsprüfungsorgans

Unsere Verantwortung ist es, aufgrund unserer Prüfung ein Prüfungsurteil über die Jahresrechnung abzugeben. Wir haben unsere Prüfung in Übereinstimmung mit den gesetzlichen Vorschriften und der Arbeitshilfe für Rechnungsprüfungsorgane (AH RPO, Ausgabe 2016) vorgenommen. Die Prüfung haben wir so zu planen und durchzuführen, dass wir hinreichende Sicherheit gewinnen, ob die Jahresrechnung frei von wesentlichen falschen Angaben ist.

Eine Prüfung beinhaltet die Durchführung von Prüfungshandlungen zur Erlangung von Prüfungsnachweisen für die in der Jahresrechnung enthaltenen Wertansätze und sonstigen Angaben. Die Auswahl der Prüfungshandlungen liegt im pflichtgemässen Ermessen des Prüfers. Dies schliesst eine Beurteilung der Risiken wesentlicher falscher Angaben in der Jahresrechnung als Folge von Verstössen oder Irrtümern ein. Bei der Beurteilung dieser Risiken berücksichtigt der Prüfer das interne Kontrollsystem, soweit es für die Aufstellung der Jahresrechnung von Bedeutung ist, um die den Umständen entsprechenden Prüfungshandlungen festzulegen, nicht aber um ein Prüfungsurteil über die Wirksamkeit des internen Kontrollsystems abzugeben. Die Prüfung umfasst zudem die Beurteilung der Angemessenheit der angewandten Rechnungslegungsmethoden, der Plausibilität der vorgenommenen Schätzungen sowie eine Würdigung der Gesamtdarstellung der Jahresrechnung. Wir sind der Auffassung, dass die von uns erlangten Prüfungsnachweise eine ausreichende und angemessene Grundlage für unser Prüfungsurteil bilden.

Prüfungsurteil

Nach unserer Beurteilung entspricht die Jahresrechnung für das am 31. Dezember 2025 abgeschlossene Rechnungsjahr den kantonalen und kommunalen gesetzlichen Vorschriften.

Berichterstattung aufgrund weiterer gesetzlicher Vorschriften

Wir bestätigen, dass wir die Anforderungen an die Befähigung gemäss Art. 123 GV und die besonderen Voraussetzungen gemäss Art. 124 GV erfüllen und keine mit unserer Unabhängigkeit nicht vereinbare Sachverhalte vorliegen.

Wir beantragen, die Jahresrechnung per 31. Dezember 2025 mit Aktiven und Passiven von CHF 51'107'292.10, einem Ertragsüberschuss im Gesamthaushalt von CHF 453'007.32 und einem ausgeglichenen Ergebnis im Allgemeinen Haushalt zu genehmigen.

ECO AG Treuhand und Revision

Qualified Electronic Signature - CH (ZertES)

Tina Altermann Poulsen

Tina Altermann

Mandatsleiterin

Dipl. Treuhandexpertin

Zugel. Revisionsexpertin



Qualified Electronic Signature - CH (ZertES)

Franziska Trummer

08.05.2026

Franziska Trummer

Dipl. Treuhandexpertin

Zugel. Revisorin



Einwohnergemeinde Frutigen

10 GENEHMIGUNG DER JAHRESRECHNUNG

Das beschlussfassende Organ der Einwohnergemeinde Frutigen hat die Jahresrechnung 2025 am 2. Juni 2026 gemäss dem vorstehenden Antrag des Gemeinderates vom 23. April 2026 genehmigt.

Frutigen, 2. Juni 2026

Einwohnergemeinde Frutigen
Präsident Gemeindegeschreiber

Urs Kallen Pirmin Schenk

11 ANHANG

11.1 Regelwerk

11.1.1 Angewendetes Regelwerk

Der Rechnungsabschluss der Gemeinde Frutigen ist in Übereinstimmung mit den geltenden kantonalen gesetzlichen Grundlagen erstellt worden.

Gemeindengesetz (GG, BSG 170.11)

Gemeindeverordnung (GV, BSG 170.111)

Direktionsverordnung über den Finanzhaushalt der Gemeinden (FHDV, BSG 170.511)

Diese orientieren sich gemäss Art. 70 Absatz 1 GG am Harmonisierten Rechnungslegungsmodell für die Kantone und Gemeinden, HRM2, laut Handbuch der Konferenz der Kantonalen Finanzdirektoren. Die kantonalen Bestimmungen weichen in einzelnen Bereichen von den Empfehlungen des HRM2 ab. Das Amt für Gemeinden und Raumordnung stellt eine Auflistung dieser Ausnahmen zur Verfügung unter www.be.ch/gemeinden > Rubrik Gemeindefinanzen > HRM2 > Praxishilfen.

11.1.2 Bewertung Finanzvermögen

Vermögenswerte im Finanzvermögen werden bilanziert, wenn sie einen künftigen Nutzen erbringen und ihr Wert verlässlich ermittelt werden kann. Sie werden bei erstmaliger Bilanzierung zu Anschaffungs- bzw. Herstellungskosten bilanziert. Entstehen der Gemeinde keine Kosten, wird zum Verkehrswert zum Zeitpunkt des Zugangs bilanziert. Folgebewertungen erfolgen zum Verkehrswert am Bilanzstichtag, wobei eine systematische Neubewertung bei Liegenschaften mit Ausnahme von Baurechten alle fünf Jahre oder bei Änderung des amtlichen Werts, bei allen anderen Vermögenswerten jährlich erfolgt. Die Bilanzwerte sind bei eingetretenen dauerhaften Wertminderungen oder Verlusten sofort zu berichtigen.

Das Finanzvermögen wurde gemäss Anhang 1 der GV per 1. Januar 2016 neu bewertet. Die Neubewertungsreserve betrug CHF 2'646'159.15.

Einwohnergemeinde Frutigen

Folgebewertung Finanzvermögen

(Art. 81 GV, BSG 170.111)

Das Finanzvermögen wurde gemäss Anhang 1 der GV periodisch neu bewertet.

Bilanzkonto	Auf- / Abwertung in CHF	Art des Vermögens	Bewertungsgrundsatz	Letztmalige Bewertung
100x	0.00	Flüssige Mittel	100%	31.12.2025
101x	0.00	Forderungen	100%, Steuern 95%	31.12.2025
10700.01	4'900.00	Börsenkotierte Wertpapiere	Börsenwert	31.12.2025
10800.01	0.00	Heimwesen (landw. Liegenschaften)	Amtlicher Wert	31.12.2025
10800.01	0.00	Grundstücke im Baurecht	Kapitalisierung Baurechtszins	31.12.2016
10840.01	0.00	Liegenschaften im Kanton Bern	Amtlicher Wert x Faktor 1,4	31.12.2025
10840.01	0.00	dito (Wohnhaus Winklen)	Amtlicher Wert x Faktor 1,4, Mitbenützung Schule berücksichtigt	31.12.2025

11.1.3 Bewertung Verwaltungsvermögen

Vermögenswerte im Verwaltungsvermögen werden bilanziert, wenn sie einen künftigen mehrjährigen öffentlichen Nutzen hervorbringen und ihr Wert verlässlich ermittelt werden kann. Sie werden zu Anschaffungs- bzw. Herstellkosten nach der Nettomethode bilanziert und nach der definierten Nutzungsdauer linear abgeschrieben. Entstehen der Gemeinde keine Kosten, wird zum Verkehrswert zum Zeitpunkt des Zugangs bilanziert. Die Bilanzwerte sind bei eingetretenen dauerhaften Wertminderungen oder Verlusten sofort zu berichtigen. Die geltenden Anlagekategorien und Nutzungsdauern sind in Anhang 2 GV umschrieben.

11.1.4 Aktivierungsgrenzen

Allgemeiner Haushalt	CHF	50'000.00
dito, Liegenschaftskäufe und Darlehen / Beteiligungen Verwaltungsvermögen	CHF	0.00
Spezialfinanzierungen Wasserversorgung Loo, Abwasserentsorgung, Abfall	CHF	50'000.00
Spezialfinanzierung Feuerwehr	CHF	20'000.00

Einwohnergemeinde Frutigen

11.1.5 Bestehendes Verwaltungsvermögen

Seit dem Übergang zu HRM2 im Jahr 2016, wird das bestehende Verwaltungsvermögen linear über 10 Jahre abgeschrieben. Davon ausgenommen sind laut den Übergangsbestimmungen Art. T2-4 der GV vom 16.12.1998 (BSG 170.111):

- Darlehen und Beteiligungen des Verwaltungsvermögens,
- Verwaltungsvermögen, das nach den Vorschriften der besonderen Gesetzgebung abzuschreiben ist,
- Investitionen für Anlagen im Bau und
- das Verwaltungsvermögen in den Bereichen Wasser und Abwasser

11.1.6 Zusätzliche Abschreibungen / Finanzpolitische Reserven

Berechnung Bildung zusätzliche Abschreibungen	
Abschreibungen Sachanlagen VV Allg. Haushalt	1'467'236.49
Abschreibungen Immaterielle Anlagen VV Allg. Haushalt	110'446.25
Abschreibungen Investitionsbeiträge Allg. Haushalt	7'920.00
Planmässige + ausserplanmässige Abschreibungen VV Allg. Haushalt	1'585'602.74
Wertberichtigungen Darlehen Verwaltungsvermögen Allg. Haushalt	0.00
Wertberichtigungen Beteiligungen Verwaltungsvermögen Allg. Haushalt	0.00
Wertberichtigungen Darlehen + Beteiligungen Verwaltungsvermögen	0.00
Ordentliche Abschreibungen Allgemeiner Haushalt	1'585'602.74
Aktivierung der Investitionsausgaben Allgemeiner Haushalt	4'179'782.29
Passivierung der Investitionseinnahmen Allgemeiner Haushalt	496'825.30
Nettoinvestitionen Allgemeiner Haushalt	3'682'956.99
Selbstfinanzierungsfehlbetrag aus Abschreibungen Allgemeiner Haushalt	2'097'354.25
Ertragsüberschuss Allgemeiner Haushalt	1'701'308.49
Zusätzliche Abschreibungen	1'701'308.49
Ertragsüberschuss	0.00

Einwohnergemeinde Frutigen

11.2 Grundlagen der Jahresrechnung

Als Grundlage für die Jahresrechnung 2025 dienen das Budget 2025 und die Vorjahresrechnung 2024.

Genehmigung/Prüfung:

	Budget 2025	Jahresrechnung 2024
Gemeinderat	31. Oktober 2024	24. April 2025
Bestätigungsbericht Rechnungsprüfungsorgan		7. Mai 2025
Gemeindeversammlung	9. Dezember 2024	3. Juni 2025

11.3 Eigenkapitalnachweis

in Tausend CHF

Eigenkapital per 01.01.2025		Veränderungsnachweis			Eigenkapital per 31.12.2025				
	CHF	Erhöhung (+) durch		Reduktion (-) durch		CHF			
		CHF		CHF					
29	Eigenkapital	26'420			-658	29	Eigenkapital	28'735	
290	Verpflichtungen (+) bzw. Vorschüsse (-) gegenüber Spezialfinanzierungen	3'813	Einlagen in SF EK	453	Entnahmen aus SF EK	0	290	Verpflichtungen (+) bzw. Vorschüsse (-) gegenüber Spezialfinanzierungen	4'266
29000	SF Mehrwertabschöpfung (Allgemeiner Haushalt)	112	3510.01	0	4510.01	0	29000	SF Mehrwertabschöpfung (Allgemeiner Haushalt)	112
29000	SF Feuerwehr zweiseitig	716	9010.01	107	9011.01	0	29000	SF Feuerwehr zweiseitig	823
29001	SF Wasserversorgung	40	9010.01	0	9011.01	0	29001	SF Wasserversorgung	41
29002	SF Abwasserentsorgung	1'304	9010.01	304	9011.01	0	29002	SF Abwasserentsorgung	1'608
29003	SF Abfall	1'641	9010.01	42	9011.01	0	29003	SF Abfall	1'683
293	Vorfinanzierungen	8'321	Einlagen in Vorfinanz. EK	819	Entnahmen aus Vorfinanz EK	-291	293	Vorfinanzierungen	8'849
29300	Allgemeiner Haushalt	2'910	3893.01	69	4893.01	-9	29300	Allgemeiner Haushalt	2'970
29301	Wasserversorgung Werterhalt	144	3510.11	0	4510.01	-144	29301	Wasserversorgung Werterhalt	0
29302	Abwasserentsorgung Werterhalt	5'268	3510.11 / 3510.51	749	4510.01	-138	29302	Abwasserentsorgung Werterhalt	5'879
294	Reserven	7'803	Einlagen	1'701	Entnahmen	0	294	Reserven	9'505
29400	Zusätzliche Abschreibungen	7'803	3894.01	1'701	4894.01	0	29400	Zusätzliche Abschreibungen	9'505
296	Neubewertungsreserve Finanzvermögen	398	Einlagen	0	Entnahmen	-367	296	Neubewertungsreserve Finanzvermögen	30
29600	Neubewertungsreserve FV	367		0	4896.01	-367	29600	Neubewertungsreserve FV	0
29601	Schwankungsreserve	30		0	4896.01	0	29601	Schwankungsreserve	30
299	Bilanzüberschuss/-Fehlbetrag	6'084	2990 Jahresergebnis (+)	0	2990 Jahresergebnis (-)	0	299	Bilanzüberschuss/-Fehlbetrag	6'084

11.4 Rückstellungsspiegel

Rückstellungen

205 Kurzfristige Rückstellungen

Konto	Bezeichnung	Buchwert 01.01.2025	Veränderung			Buchwert 31.12.2025	Kommentar
			Bildung	Verwendung	Auflösung		
20500.01	Mehreleistungen des Personals	240'179.00	66'538.00		0.00	306'717.00	
20591.01	Sach- und übriger Betriebsaufwand	94'912.15	85'000.00		-94'912.15	85'000.00	

208 Langfristige Rückstellungen

Konto	Bezeichnung	Buchwert 01.01.2025	Veränderung			Buchwert 31.12.2025	Kommentar
			Bildung	Verwendung	Auflösung		
	keine	0.00				0.00	

Total kurzfristige Rückstellungen	335'091.15	151'538.00		-94'912.15	391'717.00	
Total langfristige Rückstellungen	0.00	0.00		0.00	0.00	
Total Rückstellungen	335'091.15	151'538.00		-94'912.15	391'717.00	

11.5 Beteiligungsspiegel

Beteiligungen (im Sinne der öffentlichen Aufgabenerfüllung)												
Name, Sitz Rechtsform	Tätigkeitsgebiet	Nominalkapital (100%)	Eigentumsanteil	Stimmanteil -E: Exekutive -L: Legislative	Wesentliche Beteiligte	Buchwert per 31.12.	Anschaffungswert	Wesentliche Beteiligungen der Organisation	Rechnungslegungs-norm; Aussage zur Jahresrechnung	Zahlungsströme Berichtsjahr	Spezifische Risiken	
Gemeindeeigene Unternehmen (Anstalten) gem. Art. 64 Abs. 1 Bst. b GG *												
keine												
Öffentlich-rechtliche Organisationen der Interkommunalen Zusammenarbeit (Gemeindeverbände, Anstalten etc.) *												
Gemeindeverband Kulturförderung, Spiez	Erfüllung der regionalen Aufgaben gemäss Kulturförderungsgesetz	keine Verbandskapital	Keine aktiven Vermögenswerte vorhanden	1 Vertreter im Vorstand und Delegiertenversammlung	Alle Gemeinden im Verwaltungskreis Frutigen-Niedersimmental	keine Beteiligung oder bilanzierbare Vermögenswerte	keine Gemeindeinvestitionen	keine	OR	Beitrag CHF 14'139.00	Bei Verbandserfüllung Solidarhaftung gemäss Art. 29 Verbandsreglement	
Juristische Personen des Privatrechts *												
Sportzentrum Frutigen AG, Frutigen	Betrieb Sport- und Erholungsanlagen	2'630'000	27,2%	E: 2/6 L: 27,2%	Gemeinden, Privatpersonen	3.00	600'000 für 1200 Aktien, nominal 500 - unbekannt für 500 Aktien, nominal 500 - unbekannt für 520 Aktien, nominal 125	keine	OR	CHF 400'000.00		
Wasserversorgungsgenossenschaft Frutigen	Trinkwasserversorgung			E: 1/10	Privatpersonen	0		keine	OR uVG	keine		
AWAG AG für Abfallverwertung, Thun	Abfallverwertung	3'400'000	0.83%	282 Aktienstimmen an GV	Über 100 Gemeinden	1.00	Nominalwert 282 x 100 = 28'200	diverse Tochtergesellschaften n. a. z. KVA Thun AG	OR	An AWAG: Entsorgungskosten An Gemeinde: Anteil Mehrschichtgebühr		
SKI Weltcup Adelboden AG, Adelboden	Sportveranstaltung	783'000	1.27%	10 Aktienstimmen an GV	Vereine, Aktiengesellschaften, Banken, Einwohnergemeinden	10'000.00	Nominalwert 10 x 1'000 = 10'000		OR			
Mitgliedschaften in einfachen Gesellschaften, Kollektiv- und Kommanditgesellschaften *												
Die Gemeinde Frutigen führt ein öffentliches Verzeichnis gemäss Art. 97 Bst. a -d der Gemeindeverordnung												
Vertragliche Beziehungen zur Erfüllung von Gemeindeaufgaben *												
Biogasanlage Frutigenland GmbH, Frutigen	Frischschlamm aus AAA	-	-	-	-	-	-	-	-	CHF 252'532.49		
Peter Schmid, Transporte / SchmidTrans AG, Frutigen	Sammel- und Transportdienst Abfall	-	-	-	-	-	-	-	-	CHF 198'957.73		
Kauder-Beizen, Frutigen	Schülertransporte	-	-	-	-	-	-	-	-	CHF 171'271.50		

* siehe Art. 32g FHOV

Es sind nur für die Gemeinde wesentliche Beteiligungen aufgeführt.

11.6 Gewährleistungsspiegel

Name, Sitz, Rechtsform	Eigentümer wesentliche Miteigentümer	Angaben zu den gesicherten Leistungen Art, Betrag, Verfall, Zinsangaben usw.)	Zahlungsströme im Berichtsjahr	Spezifische zusätzliche Angaben
Privatrechtliche Unternehmen (nach OR/ZGB)				
Sportzentrum Frutigen AG, Frutigen	Einwohnergemeinde Frutigen und weitere Aktionäre	2 zinslose Darlehen, total CHF 200'000, jährliche Amortisation CHF 10'000, Restdarlehen per 31.12.2025: CHF 150'000	von SZ AG: CHF 10'000 (Amortisationen)	
Genossenschaft Kurszentrum Holzbau Berner Oberland, Thun	Holzverarbeitende Betriebe des Berner Oberlandes als Genossenschafter	Darlehen von CHF 1'200'000.00, Zins 2% (ab August 2019, vormals unverzinslich, dafür Nutzungsrecht für Einstellhalle) Amortisation von jährlich CHF 50'000.00 ab 1.1.2027	von Genossenschaft: CHF 24'000.00 (Darlehenszins)	Genossenschaft ist gleichzeitig Baurechtnehmerin und zahlt jährlich BR-Zins von CHF 2'960.00
Öffentlich-rechtliche Unternehmen (nach Gemeindegesetz)				
Öffentlich-rechtliche Verträge				
Weitere Verpflichtungen (Altlasten, Leasing usw.)				
Gemeindeanteil Lastenverteilung EL		Anteil 2025: CHF 1'553'146.00		Periodengerechte Abgrenzung fehlt
dito FAZU		Anteil 2025: CHF 33'014.00		Periodengerechte Abgrenzung fehlt
dito Sozialhilfe		Anteil 2025: CHF 4'074'741.70		Periodengerechte Abgrenzung fehlt

11.7 Anlagespiegel

Anlagespiegel Finanzvermögen

1.1.2025 - 31.12.2025

	Anschaffungskosten				AW per 31.12.2025	Stand per 1.1.2025	kumulierte Wertberichtigungen				BW netto 31.12.2025
	AW per 1.1.2025	Zuwachs/ Zugänge	Abgänge	Umglieder- ungen			Wert- minder- ungen	Aufwert- ungen	Umglieder- ungen	Stand per 31.12.2025	
108 Finanzvermögen Sachanlagen	2'813'884.95	0.00	0.00	0.00	2'813'884.95	-149'773.00	0.00	0.00	0.00	-149'773.00	2'664'111.95
1080 Grundstücke unüberbaut	2'238'274.95	0.00	0.00	0.00	2'238'274.95	867.00	0.00	0.00	0.00	867.00	2'239'141.95
1084 Gebäude Finanzvermögen (entwidmet)	575'610.00	0.00	0.00	0.00	575'610.00	-150'640.00	0.00	0.00	0.00	-150'640.00	424'970.00
1086 Mobilien des Finanzvermögens	0.00	0.00	0.00	0.00	0.00	0.00	0.00	0.00	0.00	0.00	0.00

Einwohnergemeinde Frutigen

Anlagespiegel Sachanlagen Verwaltungsvermögen

1.1.2025 - 31.12.2025

	Anschaffungskosten				kumulierte ordentliche Abschreibungen					Buchwerte	
	AW per 1.1.2025	Zuwachs/ Zugänge	Abgänge	Umglieder.	AW per 31.12.2025	Stand per 1.1.2025	Planm. Abschr.	Aus.plan. Abschr.	Wertkorr.	Stand per 31.12.2025	BW netto 31.12.2025
140 Sachanlagen Verwaltungsvermögen	31'240'799.14	3'928'743.92	-225'297.37	0.00	34'944'245.69	-5'247'654.74	-1'193'494.44	-47'786.35	-225'297.37	-6'263'638.16	28'680'607.53
1400 Grundstücke unbebaut	454'893.10	0.00	0.00	0.00	454'893.10	0.00	0.00	0.00	0.00	0.00	454'893.10
1401 Strassen/Verkehrwege	9'910'139.52	584'644.05	-102'452.07	180'313.25	10'572'644.75	-1'763'962.52	-294'692.30	0.00	-102'452.07	-1'956'202.75	8'616'442.00
1402 Wasserbau	755'076.23	37'022.86	0.00	0.00	792'099.09	-121'353.23	-15'584.86	-31'735.00	0.00	-168'673.09	623'426.00
1403 Tiefbauten übrige	5'175'011.68	138'362.27	0.00	0.00	5'313'373.95	-580'968.68	-108'098.27	-9'189.00	0.00	-698'255.95	4'615'118.00
1404 Hochbauten	12'250'638.75	-407'634.65	-122'845.30	2'270'899.83	14'806'318.93	-1'711'709.75	-515'432.48	0.00	-122'845.30	-2'104'296.93	12'702'022.00
1406 Mobilien	1'975'139.41	416'070.53	0.00	0.00	2'391'209.94	-858'981.41	-221'307.53	0.00	0.00	-1'080'288.94	1'310'921.00
1407 Anlagen an Bau	358'124.30	2'345'009.56	0.00	-2'451'204.08	251'929.78	0.00	0.00	-6'862.35	0.00	-6'862.35	245'067.43
Übrige Sachanlagen *(ohne 14099)	361'776.15	0.00	0.00	0.00	361'776.15	-210'679.15	-38'379.00	0.00	0.00	-249'058.15	112'718.00
Total Bestehendes Verwaltungsvermögen	4'235'107.87	0.00	0.00	0.00	4'235'107.87	-3'811'735.87	-423'372.00	0.00	0.00	-4'235'107.87	0.00
14099.01 Allgemeiner Haushalt	3'612'805.57	0.00	0.00	0.00	3'612'805.57	-3'251'664.57	-361'141.00	0.00	0.00	-3'612'805.57	0.00
14099.51 Feuerwehr	622'302.30	0.00	0.00	0.00	622'302.30	-560'071.30	-62'231.00	0.00	0.00	-622'302.30	0.00

Anlagespiegel Übriges Verwaltungsvermögen

1.1.2025 - 31.12.2025

	Anschaffungskosten				kumulierte ordentliche Abschreibungen					Buchwerte	
	AW per 1.1.2025	Zuwachs/ Zugänge	Abgänge	Umglieder.	AW per 31.12.2025	Stand per 1.1.2025	Planm. Abschr.	Aus.plan. Abschr.	Wertkorr.	Stand per 31.12.2025	BW netto 31.12.2025
142 Immaterielle Anlagen VV	492'210.59	124'821.25	0.00		617'031.84	-303'830.59	-110'549.25	0.00	0.00	-414'379.84	202'652.00
Total Software	320'320.00	124'821.25	0.00		445'141.94	-165'707.69	-69'027.25	0.00	0.00	-254'734.94	190'407.00
Total übrige immaterielle Anlagen	171'889.90	0.00	0.00		171'889.90	-138'122.90	-21'522.00	0.00	0.00	-159'644.90	12'245.00
144 Total Darlehen VV	1'780'500.00	-26'500.00	0.00		1'754'000.00	-344'000.00	0.00	0.00	0.00	-344'000.00	1'410'000.00
Total Darlehen	1'780'500.00	-26'500.00	0.00		1'754'000.00	-344'000.00	0.00	0.00	0.00	-344'000.00	1'410'000.00
145 Total Beteiligungen VV	60'819.00	0.00	0.00		60'819.00	-41'833.00	0.00	0.00	0.00	-41'833.00	18'986.00
Total Beteiligungen	60'819.00	0.00	0.00		60'819.00	-41'833.00	0.00	0.00	0.00	-41'833.00	18'986.00
146 Total Investitionsbeiträge VV	132'337.45	0.00	0.00		132'337.45	-43'560.45	-7'920.00	0.00	0.00	-51'480.45	80'857.00
Total Investitionen	132'337.45	0.00	0.00		132'337.45	-43'560.45	-7'920.00	0.00	0.00	-51'480.45	80'857.00

11.8 Kreditkontrolle

11.8.1 Verpflichtungskredite für Investitionen

	Kreditbeschluss			Objektbezeichnung	Kreditkontrolle						Abrechnungsdatum	
	Organ	Datum	Kreditsumme (brutto)		Kumulierte Ausgaben* 01.01.2025	Investitionsausgaben	Kumulierte Ausgaben* 31.12.2025	in CHF		Kumulierte Einnahmen 31.12.2025		Saldo
								Kumulierte Einnahmen 01.01.2025	Investitions-einnahmen			
00				INVESTITIONSRECHNUNG								
0290.5040.02	UG	26.11.2023	2'350'000.00	Allgemeine Verwaltung Gemeindehaus 1: Aufstockung und Sanierung UG 26.11.2023 Fr. 2'300'000.00 inkl. GR 17.05.2023 Fr. 20'000.00 UG 09.06.2024 Fr. 50'000.00 Nachkredit	139'702.25	2'172'521.13	2'312'223.38				37'776.62	
0290.5040.03	GR	21.11.2024	60'000.00	Gemeindeverwaltung; Notstromsystem		38'703.20	38'703.20				21'296.80	
0290.5040.04	GR	15.05.2025	10'000.00	Altes Gewerbeschulhaus: Totalsanierung							10'000.00	
1				Öffentliche Ordnung und Sicherheit, Verteidigung								
1506.5060.07	GR	12.12.2024	200'000.00	Ersatz Modul- durch Kombifahrzeug		192'618.78	192'618.78				7'381.22	23.04.2026
1506.5090.02	GR	18.09.2025	36'000.00	Ersatz Arbeits- und Kurs-Tenue							36'000.00	
2				Bildung								
2130.5200.09	GR	30.01.2025	104'000.00	ICT- Informatik Schüler- / Multimedia- geräte 2025		110'330.25	110'330.25				-6'330.25	11.12.2025
2170.5040.11	UG	28.11.2021	1'790'000.00	TH OSS, Sanierung inkl. GR 15.12.2016 Fr. 15'000.00 inkl. GR 06.04.2017 Fr. 5'000.00 Nachkredit	1'778'264.10		1'778'264.10				11'735.90	08.12.2025
2170.6310.11				Förderbeiträge und Beitrag Sportfonds				15'179.90	146'530.00	161'709.90		
2170.6350.11				Versicherungsleistungen				7'748.60	2'750.00	10'498.60		
2170.5040.19	GR	14.03.2024	15'000.00	SH OSS, Schulraumerweiterung, Projektierung		16'945.80	16'945.80				-1'945.80	
2170.5040.20	GV	03.06.2025	330'000.00	SH OSS, Provisorium		274'516.10	274'516.10				55'483.90	

Einwohnergemeinde Frutigen

	Kreditbeschluss			Objektbezeichnung	Kreditkontrolle						Abrechnungsdatum	
	Organ	Datum	Kreditsumme (brutto)		Kumulierte Ausgaben* 01.01.2025	Investitionsausgaben	Kumulierte Ausgaben* 31.12.2025	In CHF		Kumulierte Einnahmen 31.12.2025		Saldo
							Kumulierte Einnahmen 01.01.2025	Investitions-einnahmen				
3 3120.5040.01	UG	26.11.2023	1'844'000.00	Kultur, Sport und Freizeit, Kirche Tellenburg, Sanierung Inkl. GR 17.12.2015 Fr. 100'000.00 Inkl. GR 28.06.2018 Fr. 30'000.00 NK Inkl. GR 28.01.2021 Fr. 14'000.00 NK Inkl. GR 18.02.2021 Fr. 8'000.00 NK Inkl. GR 23.02.2023 Fr. 25'000.00 NK	194'984.50	464'195.35	659'179.85				1'184'820.15	
3120.6310.01 3120.6320.01				Bundes- / Kantonsbeiträge Beitrag Erna Büschlen Fonds				30'000.00	110'500.00	110'500.00		
6 6150.5010.02	GV	27.05.2011	612'208.85	Verkehr und Nachrichtenübermittlung Flugplatzerschliessungsstrasse, CKO-Strasse GV 27.05.2011 Fr. 400'000.00 GR 13.10.2011 Fr. 212'208.85 Nachkredit	590'230.85		590'230.85				21'978.00	
6150.5010.04	GR	14.10.2010	160'419.55	Leimbachgasse, Ausbau GR 14.10.2010 Fr. 7'000.00 GR 17.02.2011 Fr. 15'000.00 Nachkredit GR 18.07.2019 Fr. 118'000.00 Nachkredit GR 21.04.2022 Fr. 15'609.65 Nachkredit GR 06.04.2023 Fr. 4'809.90 Nachkredit	160'419.55		160'419.55					
6150.6370.04				Grundeigentümerbeiträge				55'000.00		55'000.00		
6150.5010.05	GV	07.12.2012	800'000.00	CKO-Strasse, 2. Etappe	598'726.65		598'726.65				201'273.35	
6150.5010.09	GV	21.03.2016	1'040'000.00	Rückkauf / San. Strassenbeleucht. v. BKW	835'473.50		835'473.50				204'526.50	
6150.5010.17	GR	01.06.2011	195'000.00	Aussenmatteweg, UeO und Ausbau GR 01.06.2011 Fr. 18'000.00 GR 04.06.2020 Fr. 177'000.00 Nachkredit	182'856.30		182'856.30				12'143.70	
6150.6370.17				Grundeigentümerbeiträge 50%				75'000.00		75'000.00		
6150.5010.19	GR	03.04.2025	92'000.00	Widigasse: Ausbau / Umgestaltung zu Basiserschliessung GR 03.04.2025 Fr. 70'000.00 GR 11.12.2025 Fr. 22'000.00 Nachkredit		16'251.50	16'251.50				75'748.50	
6150.5010.33	UG	17.11.2019	1'315'000.00	Ortsdurchfahrt, Sanierung / Umgestaltung UG 17.11.2019 Fr. 980'000.00 UG 21.04.2024 Fr. 335'000.00 Nachkredit	1'192'428.10	232'669.35	1'425'097.45				-110'097.45	
6150.6350.33				Kostenbeteiligungen				4'980.50		4'980.50		

Einwohnergemeinde Frutigen

	Kreditbeschluss			Objektbezeichnung	Kreditkontrolle							
	Organ	Datum	Kreditsumme (brutto)		Kumulierte Ausgaben* 01.01.2025	Investitionsausgaben	Kumulierte Ausgaben* 31.12.2025	in CHF		Kumulierte Einnahmen 31.12.2025	Saldo	Abrechnungsdatum
							Kumulierte Einnahmen 01.01.2025	Investitionseinnahmen				
Rahmenkredit	GR	29.08.2019	200'000.00	Rahmenkredit: Behindertengerechte Bushaltestellen								
6150.5010.36	GR	31.10.2019	19'000.00	Bushaltestellen Spital und Bahnhof	12'739.60	20'324.50	33'064.10				-14'064.10	28.08.2025
6150.6340.36				Beitrag Spital und Pflegeheim				2'000.00		2'000.00		
6150.5010.45	GR	25.04.2023	19'000.00	Bushaltestelle Ried		12'093.95	12'093.95				6'906.05	27.06.2024
6150.5010.54	GR	28.08.2025	35'000.00	Bushaltestelle Märktplatz		12'080.70	12'080.70				22'919.30	
6150.5010.56	GR	30.10.2025	110'000.00	Bushaltestellen Landi		1'199.70	1'199.70				108'800.30	
6150.5010.38	GR	16.07.2020	65'000.00	Bräschengasse, Ausbau	63'501.95	403.25	63'905.20				1'094.80	
6150.5010.39	GR	10.12.2020	60'000.00	Winklenstrasse, Zwischenstück	60'878.10		60'878.10				-878.10	
6150.5010.42	GR	31.03.2022	30'000.00	Lohnerweg	20'316.30	9'751.90	30'068.20				-68.20	
6150.5010.47	GV	03.06.2025	215'000.00	Linterstrasse, Sanierung Armcokasten, 2. Etappe		13'707.35	13'707.35				201'292.65	
6150.5010.48	GR	03.04.2025	150'000.00	Rybrüggstutz: Sanierung	1'195.15	671.85	1'867.00				148'133.00	
Rahmenkredit	GV	08.12.2017	315'000.00	Rahmenkredit: Verkehrsrichtplan								
6150.5010.46	GR	14.03.2024	16'000.00	Signalisation/Markierung T30 (u Widi) T40 (Altenweg)		23'494.04	23'494.04				-7'494.04	30.01.2025
6150.5010.49	GR	30.10.2025	3'500.00	Tempo 30-Zone Bahnhof	1'933.70	1'478.40	3'412.10				87.90	
6150.5010.55	GR	28.08.2025	20'000.00	Tempo 30-Zone Dorfkern Nord		14'963.80	14'963.80				5'036.20	
6150.5290.01	GR	12.10.2017	27'832.30	Gutachten Tempozone 30	39'671.75		39'671.75				-11'839.45	27.06.2024
				GR 12.10.2017 Fr. 26'000.00								
				GR 14.07.2022 Fr. 1'832.30 Nachkredit								
6150.5010.50	GR	07.10.2025	130'000.00	Reinischstrasse: Sanierung Strassenentwässerung Hölzli							130'000.00	
6150.5010.96	UG	19.05.2019	8'185'000.00	Rinderwaldstrasse, Sanierung und Ausbau	5'376'751.17	315'841.60	5'692'592.77				2'492'407.23	
				UG 19.05.2019 Fr. 7'185'000.00								
				Inkl. GR 02.04.2009 Fr. 50'000.00								
				Inkl. GR 30.01.2014 Fr. 19'000.00								
				Inkl. GR 30.04.2015 Fr. 31'000.00								
				UG 18.05.2025 Fr. 1'000'000.00 Nachkredit								
6150.6310.96				Bundes- / Kantonsbeiträge				3'535'199.00	-122'988.00	3'412'211.00		
6150.6350.96				Kostenbeteiligung BKW				10'320.00		10'320.00		
6150.6360.96				Beitrag Patenschaft Berggemeinden				200'000.00	120'000.00	320'000.00		
6150.6370.96				Grundigentüberbeiträge				251'538.15	48'233.30	299'771.45		
6150.5010.97	GV	05.06.2015	390'000.00	Gufergasse, Winklenstrasse, UeO und Ausbau	418'451.70	29'768.55	448'220.25				-58'220.25	
				Inkl. GR 13.12.2012 Fr. 35'000.00								

Einwohnergemeinde Frutigen

	Kreditbeschluss			Objektbezeichnung	Kreditkontrolle							
	Organ	Datum	Kreditsumme (brutto)		in CHF			Saldo	Abrechnungsdatum			
				Kumulierte Ausgaben* 01.01.2025	Investitionsausgaben	Kumulierte Ausgaben* 31.12.2025	Kumulierte Einnahmen 01.01.2025			Investitions-einnahmen	Kumulierte Einnahmen 31.12.2025	
6150.5060.04	GR	27.06.2024	197'000.00	Ersatz Meili 7000		196'610.20	196'610.20				389.80	07.08.2025
6150.5060.06	GR	30.01.2025	176'936.90	Ersatz Wischmaschine Ravo							176'936.90	
6155.5010.03	GV	06.12.2022	145'000.00	Parkplatz Parz.-Nr. 1157 GV 06.12.2022 Fr. 65'000.00 GR 10.10.2024 Fr. 80'000.00 Nachkredit	58'261.30	122'051.95	180'313.25				-35'313.25	
6191.5030.01	GR	18.02.2021	90'000.00	ZEV Kanderspitz	88'137.50	1'786.75	89'924.25				75.75	24.04.2025
7				Umweltschutz und Raumordnung								
7201.5032.01	GV	07.12.2012	200'000.00	Kanalisation CKO-Strasse, 2. Etappe	133'846.94		133'846.94				66'153.06	
7201.5032.04	GR	10.12.2020	22'200.00	Kleinkläranlagen Rinderwald, Steg, Sackgraben	13'161.51		13'161.51				9'038.49	
7201.5032.17 7201.5032.13	UG	17.11.2019	1'025'000.00	Ortsdurchfahrt, Sanierung Leitungen inkl. GR 10.08.2017 Fr. 35'000.00 UG 17.11.2019 Fr. 760'000.00 UG 21.04.2024 Fr. 265'000.00 Nachkredit	937'900.52 12'239.26	98'751.47	1'036'651.99 12'239.26				-23'891.25	
7201.5032.18	GV	08.12.2025	400'000.00	Kan.leitungen 3. Dringlichkeit, Leit. spülen u. Kanalfernsehen 3. Etappe Dorfteil Grassi - Bahnhof		2'459.02	2'459.02				397'540.98	
7201.5032.22	GR	28.10.2021	20'000.00	Kanalisationsleitung Holzach-Gibelli-Elisigbach	5'155.80	2'468.41	7'624.21				12'375.79	
7201.5032.24	GV	06.12.2022	30'000.00	Kanalisation Parz.-Nr. 1157	24'370.34		24'370.34				5'629.66	
7201.5032.26	GR	20.02.2025	75'000.00	Sanierung Kanalisationsleitung Mänimattestrasse		37'824.05	37'824.05				37'175.95	
7201.5032.27				Kanalisationsleitung Sagigässli, Sanierung		8'990.94	8'990.94				-8'990.94	
7201.5292.98	GR	09.08.2012	90'000.00	Nachführung GEP	9'190.94	995.51	10'186.45				79'813.55	
7410.5020.98 7410.6310.98	GV	10.12.2010	1'216'500.00	Hochwasserschutzprojekt Engstligen GV 10.12.2010 Fr. 150'000.00 GV 01.06.2012 Fr. 160'000.00 Nachkredit GV 20.10.2014 Fr. 95'000.00 Nachkredit GV 30.03.2015 Fr. 72'500.00 Nachkredit GV 07.12.2018 Fr. 132'000.00 Nachkredit UG 09.02.2020 Fr. 607'000.00 Nachkredit Bundes- / Kantonsbeiträge	1'073'918.13	36'410.11	1'110'328.24				106'171.76	
								688'261.00	21'800.00	710'061.00		

Einwohnergemeinde Frutigen

	Kreditbeschluss			Objektbezeichnung	Kreditkontrolle						Abrechnungsdatum	
	Organ	Datum	Kreditsumme (brutto)		in CHF							
					Kumulierte Ausgaben* 01.01.2025	Investitionsausgaben	Kumulierte Ausgaben* 31.12.2025	Kumulierte Einnahmen 01.01.2025	Investitionseinnahmen	Kumulierte Einnahmen 31.12.2025	Saldo	
7410.5020.99	GV	01.06.2012	1'035'650.00	Hochwasserschutzprojekt Kander GV 01.06.2012 Fr. 150'000.00 GV 20.10.2014 Fr. 250'000.00 Nachkredit GV 30.03.2015 Fr. 72'500.00 Nachkredit GV 07.12.2018 Fr. 140'000.00 Nachkredit GV 09.12.2019 Fr. 329'000.00 Nachkredit GR 18.07.2024 Fr. 94'150.00 Nachkredit	871'686.75	55'912.75	927'599.50				108'050.50	
7410.6310.99				Bundes- / Kantonsbeiträge				522'900.00	33'500.00	556'400.00		
7710.5030.02	GR	28.08.2025	95'000.00	Friedhof, Sanierung und Neugestaltung GR 28.08.2025 Fr. 30'000.00 GR 01.04.2026 Fr. 65'000.00 Nachkredit							95'000.00	
7900.5290.04	GR	13.12.2012	20'000.00	UeO Underes Widi, Aenderung							20'000.00	
7900.5290.07	GR	22.11.2012	60'000.00	UeO Kern, Ueberarbeitung inkl. Seeberger-Areal GR 22.11.2012 Fr. 40'000.00 GR 28.10.2021 Fr. 20'000.00 Nachkredit	45'349.35		45'349.35				14'650.65	
7900.5290.08	GR	30.01.2025	87'000.00	Räumliches Entwicklungskonzept (REK) GR 30.01.2025 Fr. 55'000.00 GR 17.07.2025 Fr. 32'000.00 Nachkredit		16'674.10	16'674.10				70'325.90	

* In den mehrwertsteuerpflichtigen Funktionen werden die Ausgaben in dieser Tabelle exklusive Mehrwertsteuer dargestellt (Buchung direkt auf Vorsteuer). Die Kredite und die Abrechnungen müssen aber inkl. Mehrwertsteuer berechnet und beschlossen werden. Somit muss die Mehrwertsteuer beim Saldo noch berücksichtigt werden.

11.8.2 Nachkredite

Budgetkredite durch Legislative zu genehmigen

Konto-Nr.	Bezeichnung	Nachkredit			Beschlussdatum	Bemerkung
		Rechnung	Budget	Ueberschreitung		
in CHF						
0	Allgemeine Verwaltung Keine			0.00		
1	Öffentliche Ordnung und Sicherheit, Verteidigung Keine			0.00		
2	Bildung Keine			0.00		
3	Kultur, Sport und Freizeit, Kirche Keine			0.00		
4	Gesundheit Keine			0.00		
5	Soziale Sicherheit Keine			0.00		
6	Verkehr und Nachrichtenübermittlung Keine			0.00		
7	Umweltschutz und Raumordnung Keine			0.00		
8	Volkswirtschaft Keine			0.00		
9	Finanzen und Steuern Keine			0.00		

11.9 Weitere massgebende Angaben

11.9.1 Wiederbeschaffungswert, Werterhaltungskosten und Einlage in die Spezialfinanzierung Werterhalt Abwasserentsorgung

Wiederbeschaffungswert, Werterhaltungskosten und Einlage in die Spezialfinanzierung Werterhalt für die kommunalen Abwasseranlagen und gegebenenfalls den Gemeindeanteil an den regionalen Anlagen ¹

Rechnungsjahr: 2025

Gemeinde: Frutigen Kontaktperson: Kurt Schmid

Telefon: 033 672 52 70

E-Mail: finanz@frutigen.ch

Aktualisierungsjahr:

Datengrundlagen AWA
Gemeinde Anlagenbuchhaltung 2017

Datengrundlagen AWA
Verband Anlagenbuchhaltung _____

1. Gemeindeanlagen

	① Wieder- beschaffungswert in Fr.	② Nutzungsdauer in Jahren	③ Erneuerungsrate in % (100/②)	④ Walterhaltungskosten in Fr./a (①*③)	⑤ Einlage- satz ² %	⑥ Einlage in die Spezialfinanzierung in Fr./a (④*⑤)
1.1 Kanalisationen	50'800'000	80	1.25%	635'000	80%	508'000
1.2 Spezialbauwerke	600'000	50	2.00%	12'000	80%	9'600
1.3 Abwasserreinigungsanlagen	9'860'000	33	3.00%	289'800	80%	231'840
Total 1 (1.1 - 1.3) bzw. mittlerer Einlagesatz (Spalte ⑤)	61'060'000			936'800	80%	749'440

2. Gemeindeanteil an regionalen Anlagen ³

2.1 Kanalisationen		80	1.25%	-		-
2.2 Spezialbauwerke		50	2.00%	-		-
2.3 Abwasserreinigungsanlagen		33	3.00%	-		-
Total 2 (2.1 - 2.3) bzw. mittlerer Einlagesatz (Spalte ⑤)	-			-		-

Total 1 + 2 bzw. mittlerer Einlagesatz (Spalte ⑤)	61'060'000			936'800	80%	749'440
Einmalige Anschlussgebühren, an Einlage angerechnet ⁴						287'063
Einlage Spezialfinanzierung abzüglich Anschlussgebühren						462'377

① Stand Verwaltungsvermögen	3'832'807	in Prozent von ①: (100*⑤/①)	5.9%	Höchstens Fr. 200 / EW ⁵	
⑥ Stand Spezialfinanzierung Werterhalt	5'878'960	in Prozent von ①: (100*⑥/①)	9.6%		
				EW ⁶	5'965
				Fr./EW	126

Bemerkungen: Der Anteil an der ARA Thunersee ist zu klein. Deshalb wird dafür - in Absprache mit dem AGR - keine SF Werterhalt geführt. Der Anteil an den Projektkosten wird direkt in der Erfolgsrechnung verbucht.

Datum: 13. Apr 26 Unterschrift: sig. Kurt Schmid

¹ Diese Blatt ist Bestandteil der Jahresrechnung. Eine Kopie senden Sie bitte an das AWA: aa_awa@be.ch

² Die Einlage in die Spezialfinanzierung muss mindestens 60% betragen, solange der Bestand der SF Werterhalt nicht mehr als 25% des Wiederbeschaffungswertes beträgt.

³ Daten des Teils 2 nur dann angeben, wenn der Verband die Einlage in die Spezialfinanzierung nicht selber vornimmt. (Anteil gemäss Kostenverleier Verband).

⁴ Die einmaligen Anschlussgebühren dürfen an die jährliche Einlage in die Spezialfinanzierung Werterhalt angerechnet werden.

⁵ Gemäss Artikel 32, Absatz 4 KGV ist die Einlage in die Spezialfinanzierung auf jährlich Fr. 200 (Gemeinde und Region) pro Einw ohnerwert beschränkt.

⁶ Einw ohnerwert (EW): Gemäss Artikel 36g KGV.

Bilanz

		1.1.2025	Zuwachs	Abgang	31.12.2025
1	Aktiven	49'247'046.30	122'951'084.69	121'090'838.89	51'107'292.10
10	Finanzvermögen	21'097'886.90	115'370'150.93	115'753'848.26	20'714'189.57
100	Flüssige Mittel u. kurzfrist. Geldanlagen	5'203'288.20	46'074'375.87	43'591'059.80	7'686'604.27
1000	Kasse	14'860.90	162'452.60	156'800.35	20'513.15
10000.01	Kasse Finanzverwaltung	5'860.90	162'452.60	156'800.35	11'513.15
10000.02	Vorschuss Abteilung ZD	500.00			500.00
10000.03	Vorschuss Regionaler Soz. Dienst	3'500.00			3'500.00
10000.04	Vorschuss ZSO Niesen	5'000.00			5'000.00
1001	Post	4'602'114.91	35'339'764.92	33'789'670.59	6'152'209.24
10010.01	Postcheckkonto 30-5155-8	4'388'638.35	35'200'814.04	33'630'490.36	5'958'962.03
10010.02	Postcheckkonto RSD 30-637225-0	209'874.51	128'760.55	146'925.87	191'709.19
10010.03	Postcheckkonto JuA 31-483240-1	3'602.05	10'190.33	12'254.36	1'538.02
1002	Bank	586'312.39	10'572'158.35	9'644'588.86	1'513'881.88
10020.01	Spar- und Leihkasse Frutigen CH87 0878 4020 2200 8550 1	228'165.61	5'249'188.44	5'060'391.16	416'962.89
10020.02	Raiffeisenbank Frutigland CH10 8080 8004 6641 1329 5	217'445.43	4'545'124.61	4'132'230.65	630'339.39
10020.03	BEKB Bern, CH98 0079 0020 2594 1411 0	140'701.35	777'845.30	451'967.05	466'579.60
101	Forderungen	9'161'600.77	68'665'444.24	70'802'440.40	7'024'604.61
1010	Ford. aus Lieferungen u. Leistungen ggü. Dritten	947'593.05	6'296'184.75	6'324'137.85	919'639.95
10100.01	Forderungen VESR	910'093.05	6'286'184.75	6'316'637.85	879'639.95
10100.02	Debitoren manuell	37'500.00	10'000.00	7'500.00	40'000.00
1012	Steuerforderungen	4'412'934.71	59'251'512.87	59'898'764.91	3'765'682.67
10120.01	Steuerguthaben NESKO	4'425'566.86	29'446'297.71	29'790'015.16	4'081'849.41
10120.11	Girokonto Kanton	322'367.85	29'790'015.16	30'108'749.75	3'633.26
10120.99	Wertberichtig. Steuern/Guthaben	-335'000.00	15'200.00		-319'800.00
1014	Transferforderungen	3'677'820.18	3'017'683.79	4'493'369.53	2'202'134.44
10140.01	GSI, Lastenausgleich Sozialhilfe	3'527'820.18	3'017'683.79	4'443'369.53	2'102'134.44
10140.11	VOL, Interventionszentrum	150'000.00		50'000.00	100'000.00

Bilanz

		1.1.2025	Zuwachs	Abgang	31.12.2025
1015	Interne Kontokorrente	90'382.26	43'484.82		133'867.08
10150.06	Geldmittel Schulen	90'382.26	43'484.82		133'867.08
1019	Übrige Forderungen	32'870.57	56'578.01	86'168.11	3'280.47
10190.01	ESTV, Verrechnungssteuerguthaben	2'782.25	921.90	2'782.25	921.90
10192.80	MWST Abrechnungskonto	30'088.32	55'656.11	83'385.86	2'358.57
104	Aktive Rechnungsabgrenzungen	2'504'718.01	544'348.30	1'203'497.01	1'845'569.30
1040	Personalaufwand		3'753.35		3'753.35
10400.01	Aktive RA Personalaufwand		3'753.35		3'753.35
1041	Sach- und übriger Betriebsaufwand	1'203.70	152.40	1'203.70	152.40
10410.01	Aktive RA Sach- und übriger Betriebsaufwand	1'203.70	152.40	1'203.70	152.40
1042	Steuern	78'453.00		78'453.00	
10420.01	Aktive RA Steuern	78'453.00		78'453.00	
1043	Transfers der Erfolgsrechnung	274'504.60	259'274.10	274'504.60	259'274.10
10430.01	Aktive RA Transfers der Erfolgsrechnung	274'504.60	259'274.10	274'504.60	259'274.10
1045	Übriger betrieblicher Ertrag	129'723.71	229'689.45	129'723.71	229'689.45
10450.01	Aktive RA Übriger betrieblicher Ertrag	129'723.71	229'689.45	129'723.71	229'689.45
1046	Aktive Rechnungsabgrenzungen IR	2'020'833.00	51'479.00	719'612.00	1'352'700.00
10460.17	ASP, Sanierung Rinderwaldstr., Subvent. Bund/Kanton	950'000.00	-122'988.00	579'612.00	247'400.00
10460.22	OIK, HWS-Projekt Engstligen, Subventionen	556'600.00	21'800.00		578'400.00
10460.23	OIK, HWS-Projekt Kander, Subventionen	522'900.00	33'500.00		556'400.00
10460.24	ASP, Sanierung Armcokasten Linterstr., Subvent. Bund/Kanton	-8'667.00	8'667.00		
10460.25	BKD / AD, Tellenburg Sanierung		110'500.00	140'000.00	-29'500.00
107	Finanzanlagen	1'564'167.97	85'982.52	156'851.05	1'493'299.44
1070	Aktien und Anteilscheine	1'564'167.97	85'982.52	156'851.05	1'493'299.44
10700.01	SLF AG, 70 Namen-Aktien à nom. 250.00 (PF SLF)	170'800.00	4'900.00		175'700.00
10700.11	SLF Portfolio Legat Büschlen	1'393'367.97	81'082.52	156'851.05	1'317'599.44
108	Sachanlagen FV	2'664'111.95			2'664'111.95

Bilanz

		1.1.2025	Zuwachs	Abgang	31.12.2025
1080	Grundstücke FV	2'239'141.95			2'239'141.95
10800.01	Grundstücke FV	2'239'141.95			2'239'141.95
1084	Gebäude FV	424'970.00			424'970.00
10840.01	Gebäude FV	424'970.00			424'970.00
14	Verwaltungsvermögen	28'149'159.40	7'580'933.76	5'336'990.63	30'393'102.53
140	Sachanlagen VV	26'416'516.40	7'300'868.04	5'036'776.91	28'680'607.53
1400	Grundstücke VV unüberbaut	454'893.10			454'893.10
14000.01	Grundstücke VV, allg. Haushalt	454'893.10			454'893.10
1401	Strassen / Verkehrswege	8'146'177.00	966'873.44	496'608.44	8'616'442.00
14010.01	Strassen / Verkehrswege, allg. Haushalt	9'910'139.52	761'969.30	201'916.14	10'470'192.68
14010.99	WB Strassen / Verkehrswege, allg. Haushalt	-1'763'962.52	204'904.14	294'692.30	-1'853'750.68
1402	Wasserbau	633'723.00	92'322.86	102'619.86	623'426.00
14020.01	Wasserbau, allg. Haushalt	755'076.23	92'322.86	55'300.00	792'099.09
14020.99	WB Wasserbau, allg. Haushalt	-121'353.23		47'319.86	-168'673.09
1403	Tiefbauten	4'594'043.00	138'362.27	117'287.27	4'615'118.00
14030.01	Übrige Tiefbauten, allg. Haush.	1'386'219.97	1'786.75		1'388'006.72
14030.99	WB Übrige Tiefbauten, allg. Haush.	-315'038.97		51'904.75	-366'943.72
14031.01	Tiefbauten Wasserversorgung (SF)	10'076.60			10'076.60
14031.99	WB Tiefbauten Wasserversorgung (SF)	-887.60		9'189.00	-10'076.60
14032.01	Tiefbauten Abwasserbeseitigung (SF)	3'778'715.11	136'575.52		3'915'290.63
14032.99	WB Tiefbauten Abwasserbeseitigung (SF)	-265'042.11		56'193.52	-321'235.63
1404	Hochbauten	10'538'929.00	3'293'996.08	1'130'903.08	12'702'022.00
14040.01	Hochbauten allg. Haushalt	12'250'638.75	3'048'305.48	615'470.60	14'683'473.63
14040.99	WB Hochbauten allg. Haushalt	-1'711'709.75	245'690.60	515'432.48	-1'981'451.63
1406	Mobilien VV	1'116'158.00	416'070.53	221'307.53	1'310'921.00
14060.01	Mobilien, Maschinen, Geräte, Fahrzeuge allg. Haushalt	1'318'469.95	223'451.75		1'541'921.70
14060.99	WB Mobilien, Maschinen, Geräte, Fahrzeuge allg. Haushalt	-675'263.95		154'302.75	-829'566.70
14065.01	Mobilien, Maschinen, Geräte, Fahrzeuge Feuerwehr	656'669.46	192'618.78		849'288.24

Bilanz

	1.1.2025	Zuwachs	Abgang	31.12.2025
14065.99 WB Mobilien, Maschinen, Geräte, Fahrzeuge Feuerwehr	-183'717.46		67'004.78	-250'722.24
1407 Anlagen im Bau VV	358'124.30	2'393'242.86	2'506'299.73	245'067.43
14070.01 Anlagen im Bau Allgemeiner Haushalt	334'286.05	2'378'328.98	2'499'437.38	213'177.65
14070.99 WB Anlagen im Bau Allgemeiner Haushalt			6'862.35	-6'862.35
14072.01 Anlagen im Bau, Abwasserentsorg.	23'838.25	14'913.88		38'752.13
1409 Übrige Sachanlagen	574'469.00		461'751.00	112'718.00
14090.01 Übrige Sachanlagen, allg. Haushalt	241'906.05			241'906.05
14090.99 WB Übrige Sachanlagen, allg. Haushalt	-162'731.05		26'392.00	-189'123.05
14095.01 Übrige Sachanlagen Feuerwehr	119'870.10			119'870.10
14095.99 WB Übrige Sachanlagen Feuerwehr	-47'948.10		11'987.00	-59'935.10
14099.01 Bestehendes VV Allgemeiner Haushalt	3'612'805.57			3'612'805.57
14099.51 Bestehendes VV Feuerwehr	622'302.30			622'302.30
14099.95 WB Bestehendes VV Feuerwehr	-560'071.30		62'231.00	-622'302.30
14099.99 WB Bestehendes VV Allgemeiner Haushalt	-3'251'664.57		361'141.00	-3'612'805.57
142 Immaterielle Anlagen	188'380.00	280'065.72	265'793.72	202'652.00
1420 Software	154'613.00	280'065.72	244'271.72	190'407.00
14200.01 Informatik Allg. Haushalt	475'565.16	124'821.25	155'244.47	445'141.94
14200.99 WB Informatik Allg. Haushalt	-320'952.16	155'244.47	89'027.25	-254'734.94
1429 Übrige immaterielle Anlagen	33'767.00		21'522.00	12'245.00
14290.01 übrige immaterielle Anlagen allg. Haushalt	144'790.85			144'790.85
14290.99 WB übrige immaterielle Anlagen allg. Haushalt	-114'812.85		17'733.00	-132'545.85
14291.01 übrige immaterielle Anlagen Wasserversorgung	26'069.05			26'069.05
14291.99 WB übrige immaterielle Anlagen Wasserversorgung	-22'383.05		3'686.00	-26'069.05
14292.01 übrige immaterielle Anlagen Abwasserbeseitigung (SF)	1'030.00			1'030.00
14292.99 WB übrige immaterielle Anlagen Abwasserbeseitigung (SF)	-927.00		103.00	-1'030.00
144 Darlehen	1'436'500.00		26'500.00	1'410'000.00
1445 Darlehen an private Unternehmungen	1'361'500.00		11'500.00	1'350'000.00
14450.01 Sportzentrum Frutigen AG, zinsloses Darlehen 115'000, GV 09.12.2013	69'000.00			69'000.00

Bilanz

	1.1.2025	Zuwachs	Abgang	31.12.2025
14450.02 Sportzentrum Frutigen AG, zinsloses Darlehen 325'000, GV 09.12.2013	275'000.00			275'000.00
14450.03 Kita Kinderzimmer GmbH, zinsloses Darlehen, GR 24.04.2014	1'500.00		1'500.00	
14450.04 Gen. Kurszentrum Holzbau Berner Oberland, Darlehen	1'200'000.00			1'200'000.00
14450.05 Sportzentrum Frutigen AG, zinsloses Darlehen 50'000, GR 10.12.2020	40'000.00		2'500.00	37'500.00
14450.06 Sportzentrum Frutigen AG, zinsloses Darlehen 150'000, GR 10.12.2020, fin. d. Darlehen beco/seco	120'000.00		7'500.00	112'500.00
14450.99 WB Darlehen an private Unternehmungen	-344'000.00			-344'000.00
1446 Darlehen a.priv.Organisationen o.Erwerbszweck	75'000.00		15'000.00	60'000.00
14460.01 Tennisclub Frutigen, zinsloses Darlehen	15'000.00		7'500.00	7'500.00
14460.02 Fussballclub Frutigen, zinsloses Darlehen	60'000.00		7'500.00	52'500.00
145 Beteiligungen, Grundkapitalien	18'986.00			18'986.00
1454 Beteilig.an öffentl.Unternehmungen	7'969.00			7'969.00
14540.01 BLS AG 39840 Namenaktien à nom. 1.00 (PF SLF)	49'800.00			49'800.00
14540.02 AVAG AG für Abfallverwertung 282 Aktien à nom. 100.00	1.00			1.00
14540.99 WB Beteiligungen an öffentl. Unternehmungen	-41'832.00			-41'832.00
1455 Beteilig.an privaten Unternehmungen	11'017.00			11'017.00
14550.01 Bergbahnen Adelboden AG 360 Aktien à nom. 10.00	1.00			1.00
14550.02 AFA Bus AG, 10 Aktien à 40.00	1.00			1.00
14550.03 Swiss Helicopter Infra AG, 1036 Aktien à nom. CHF 1.00 (alt: BOHAG, 7 Aktien à nom. 1000.00)	1.00			1.00
14550.04 Brienz Rothorn Bahn AG 4 Aktien à nom. 500.00	1.00			1.00
14550.05 Sportzentrum Frutigen AG 520 Aktien à nom. 125.00	1.00			1.00
14550.06 Luftseilb. Kandersteg-Sunnbüel (Gemmi) AG 100 Aktien à nom. 20.00	1.00			1.00
14550.08 Sportzentrum Frutigen AG 1300 Aktien à nom. 500.00	2.00			2.00
14550.09 Bergbahnen Engstligenalp AG 2 Aktien à nom. 100.00	1.00			1.00
14550.10 Frutigland Fleisch AG 192 Aktien à nom 500.00	1.00			1.00
14550.12 Oberländ. Schule Spiez NOSS 33 Anteilscheine à 250.00	1.00			1.00

Bilanz

	1.1.2025	Zuwachs	Abgang	31.12.2025
14550.13 Nord. Skizentrum Kandersteg 8 Anteilscheine à nom. 250.00	1.00			1.00
14550.14 Kabelgenossenschaft Frutigen 22 Anteilscheine à 500.00	1.00			1.00
14550.15 Trink- & Löschwasserg. Höchst 3 Anteilscheine à nom. 300.00	1.00			1.00
14550.16 Genoss.Sondersch.heim Sunneschyn 1 Anteilschein à 1000.00	1.00			1.00
14550.17 Kunstseilbahngenoss. Kandersteg 12 Gen.anteile à 250.00	1.00			1.00
14550.18 WOBAG Wohnbaug. Kander 5 Anteilscheine à 500.00	1.00			1.00
14550.19 Ski-Weltcup Adelboden AG, 10 Aktien à nom. 1000	10'000.00			10'000.00
14550.20 TALK AG, 1 Aktie à nom. 1000	1'000.00			1'000.00
146 Investitionsbeiträge	88'777.00		7'920.00	80'857.00
1462 Invbeitr.an Gemeinden u.Gde.verbände	46'540.00		1'410.00	45'130.00
14620.01 Investitionsbeiträge an Gemeinden u. Gdeverbände, allg. HH	55'000.00			55'000.00
14620.99 WB Investitionsbeiträge an Gemeinden u. Gdeverbände, allg. HH	-8'460.00		1'410.00	-9'870.00
1464 Inv.beitr.an öffentl.Unternehmungen	23'806.00		5'951.00	17'855.00
14640.01 Investitionsbeitrag an öff. Unternehmungen, allg. HH	55'000.00			55'000.00
14640.99 WB Investitionsbeitrag an öff. Unternehmungen, allg. HH	-31'194.00		5'951.00	-37'145.00
1466 Invbeitr.an priv.Org.o.Erwerbszweck	18'431.00		559.00	17'872.00
14660.01 Inv.beitrag an priv. Org. ohne Erwerbszweck, Allg. HH	22'337.45			22'337.45
14660.99 WB Investitionsbeiträge an private Organisationen ohne Erwerbszweck allg. HH	-3'906.45		559.00	-4'465.45

Bilanz

		1.1.2025	Zuwachs	Abgang	31.12.2025
2	Passiven	49'247'046.30	53'208'361.63	51'348'115.83	51'107'292.10
20	Fremdkapital	22'827'329.76	49'851'498.38	50'306'226.65	22'372'601.49
200	Laufende Verbindlichkeiten	1'726'571.04	41'312'295.94	41'666'191.45	1'372'675.53
2000	Lauf. Verb. a. Liefer. u. Leist. v. Dritten	1'572'843.84	24'853'248.98	25'227'639.09	1'198'453.73
20000.01	Kreditoren	1'575'399.19	23'019'592.33	23'392'021.75	1'202'969.77
20000.02	Kreditoren (Belastungsaufträge)		23'540.90	23'387.90	153.00
20000.11	Debitoren Vorauszahlungen	13'190.15	2'217.96		15'408.11
20000.12	Debitorenzahlungen manuell		126'215.99	124'949.19	1'266.80
20000.99	Debitoren Verrechnung Vorauszahlung		110.00	110.00	
20001.01	Ausgleichskasse Kanton Bern	300.00	889'617.05	888'067.05	1'850.00
20001.02	SwissLife, BVG-Sammelstiftung	-13'755.05	654'271.90	662'632.80	-22'115.95
20001.03	SUVA, Unfallvers.beiträge UVG	-2'290.45	50'652.25	49'439.80	-1'078.00
20001.06	Helsana Krankentaggeld-Versicherung		43'115.00	43'115.00	
20001.07	Solida Versicherungen, Unfallvers.-beiträge UVG		43'915.60	43'915.60	
2001	Kontokorrente mit Dritten	79'352.50	440'606.40	443'260.15	76'698.75
20010.01	Steuerverwaltung, Kontokorrent Quellensteuern	-349.05	6'952.55	6'603.50	
20012.01	AVAG, Kontokorrent	-22'909.20	277'824.25	285'290.10	-30'375.05
20012.02	Weltcup Adelboden, Kontokorrent ZSO Beo West	55'066.75	102'087.00	98'267.95	58'885.80
20012.06	GSI, KIA-Plätze	47'544.00	48'188.00	47'544.00	48'188.00
20012.07	Schülerrennen, Kontokorrent Bildung		5'554.60	5'554.60	
2002	Steuern		162'008.96	162'008.96	
20022.21	MWST Umsatzsteuern Abwasserentsorgung / 306 036		276.01	276.01	
20022.31	MWST Umsatzsteuern Abfallbeseitigung / 306 038		997.45	997.45	
20022.80	MWST Abrechnungskonto		160'735.50	160'735.50	
2003	Erhaltene Anzahlungen von Dritten	35'500.00	12'360.00	2'500.00	45'360.00
20030.01	Swisscom, Vorauszahlung Nutzungsrecht 20 Jahre Garage SH Reinisch	15'000.00		2'500.00	12'500.00
20030.08	Versicherungen, Vorauszahlung Marderschaden Rüggerhaus	20'500.00	12'360.00		32'860.00
2005	Interne Kontokorrente	29'874.70	15'844'071.60	15'830'783.25	43'163.05
20053.01	Lohnbuchhaltung	29'874.70	12'374'281.50	12'360'806.15	43'350.05

Bilanz

		1.1.2025	Zuwachs	Abgang	31.12.2025
20054.01	Verschiedene durchl. Beträge		103'982.45	104'169.45	-187.00
20054.03	Durchlaufkonto Umbuchungen		99'326.60	99'326.60	
20054.05	Abrechnungskonto KLIB		3'258'107.55	3'258'107.55	
20054.06	Durchlaufkonto Gemeinderat		8'373.50	8'373.50	
2006	Depotgelder und Kautionen	9'000.00			9'000.00
20060.01	Schlüsseldepot Hauswart Widi	9'000.00			9'000.00
201	Kurzfristige Finanzverbindlichkeiten	4'155'900.00	4'083'900.00	5'155'900.00	3'083'900.00
2010	Verbindlichkeiten ggü.Finanzintermediären		1'000'000.00	1'000'000.00	
20101.01	Postfinance AG kurzfristige Darlehensaufnahme		1'000'000.00	1'000'000.00	
2014	Kurzfrist.Anteil langfrist.Verbindlichkeiten	4'155'900.00	3'083'900.00	4'155'900.00	3'083'900.00
20144.01	Kurzfr. Anteil von langfr. Darlehen von Banken / PostFinance	4'000'000.00	3'000'000.00	4'000'000.00	3'000'000.00
20144.02	Kurzfr. Anteil von langfr. Darlehen von Beco / Seco	155'900.00	83'900.00	155'900.00	83'900.00
204	Passive Rechnungsabgrenzungen	144'143.20	179'197.10	144'143.20	179'197.10
2041	Sach- und übriger Betriebsaufwand	35'660.35	53'526.80	35'660.35	53'526.80
20410.01	Passive RA Sach- übriger Betriebsaufwand	35'660.35	53'526.80	35'660.35	53'526.80
2044	Finanzaufwand / Finanzertrag	104'659.35	121'170.60	104'659.35	121'170.60
20430.01	Passive RA Transfers der Erfolgsrechnung		16'507.00		16'507.00
20440.01	Passive RA Finanzaufwand / Finanzertrag	104'659.35	104'663.60	104'659.35	104'663.60
2045	Übriger betrieblicher Ertrag	3'823.50	4'499.70	3'823.50	4'499.70
20450.01	Passive RA Übriger betrieblicher Ertrag	3'823.50	4'499.70	3'823.50	4'499.70
205	Kurzfristige Rückstellungen	335'091.15	151'538.00	94'912.15	391'717.00
2050	Kurzfrist.Rückstellungen a.Mehrleist.d.Personals	240'179.00	66'538.00		306'717.00
20500.01	Kurzfristige Rückstellungen aus Mehrleistungen des Personals	240'179.00	66'538.00		306'717.00
2059	Übrige kurzfrist. Rückstellungen	94'912.15	85'000.00	94'912.15	85'000.00
20591.01	Kurzfr. Rückstellungen für Sach- und übriger Betriebsaufwand	94'912.15	85'000.00	94'912.15	85'000.00

Bilanz

		1.1.2025	Zuwachs	Abgang	31.12.2025
206	Langfristige Finanzverbindlichkeiten	14'263'700.00	4'000'000.00	3'083'900.00	15'179'800.00
2064	Darlehen, Schuldscheine	14'263'700.00	4'000'000.00	3'083'900.00	15'179'800.00
20640.05	Spar + Leihkasse Frutigen Darl. 326.287.18.336		1'000'000.00		1'000'000.00
20640.06	Spar + Leihkasse Frutigen Darl. 326.287.18.335		1'000'000.00		1'000'000.00
20640.07	Spar + Leihkasse Frutigen Darl. 326.287.18.344	1'000'000.00			1'000'000.00
20640.08	Spar + Leihkasse Frutigen Darl. 326.287.18.375	1'000'000.00			1'000'000.00
20640.17	Raiffeisenbank Frutigland Festdarlehen 316.188.313.5	2'000'000.00		2'000'000.00	
20640.40	PostFinance Festdarl. PF.006663	1'000'000.00		1'000'000.00	
20640.42	PostFinance Festdarl. PF.007259	2'000'000.00			2'000'000.00
20640.43	PostFinance Festdarl. PF.007346	2'000'000.00			2'000'000.00
20640.44	PostFinance Festdarl. PF.007347	2'000'000.00			2'000'000.00
20640.45	PostFinance Festdarl. PF.007382	2'000'000.00			2'000'000.00
20640.46	PostFinance Festdarl. PF.007827	1'000'000.00			1'000'000.00
20640.47	PostFinance Festdarl. PF.008444		2'000'000.00		2'000'000.00
20640.52	BECO/SECO, Investitionshilfedarlehen Bund, Hallenbad	51'200.00		26'400.00	24'800.00
20640.53	BECO/SECO, Investitionshilfedarlehen, Interventionszentrum	100'000.00		50'000.00	50'000.00
20640.56	AWI/SECO, NRP-Darlehen Gesamtsanierung Schwimmbecken Hallenbad	112'500.00		7'500.00	105'000.00
209	Verbindlichk.ggü.SF u.Fonds im FK	2'201'924.37	124'567.34	161'179.85	2'165'311.86
2092	Verbindlichk.ggü.Legaten u. Stiftungen o.eig. Rechtspersönlichkeit im FK	2'201'924.37	124'567.34	161'179.85	2'165'311.86
20920.01	Sozialdienste (Fürsorgegelder, 2005.8)	51'775.20			51'775.20
20920.02	Fürsorgefonds	21'545.90			21'545.90
20920.03	Jugendfonds	79'342.65		200.00	79'142.65
20920.04	Bildungsfonds	106'869.29		2'764.80	104'104.49
20920.05	Landwirtschaftsfonds	145'383.20			145'383.20
20920.06	Geldmittel Schulen	90'382.26	43'484.82		133'867.08
20920.11	Wilhelmine Hess-Wandfluh-Fonds	64'291.00			64'291.00
20920.12	Sonderfonds d. Vormundschafts- Fürsorgekommission	31'230.85			31'230.85
20920.13	Hilfsklasse Schulgde Frutigen Legat Dr. Siegenthaler	7'031.65			7'031.65
20920.14	Schulgde Ried-Gempelen-Linter Legat Gottl. Bühler	7'275.30			7'275.30
20920.15	Kindergarten (Legate Fritz Grossen, H. Wäfler)	14'474.80			14'474.80
20920.16	J.H. Moser-Stiftung	10'712.30			10'712.30

Bilanz

		1.1.2025	Zuwachs	Abgang	31.12.2025
20920.17	Reisekasse der Sekundarschule (Legate Schneider, Berger)	4'187.80			4'187.80
20920.18	Legat Fritz Grossen (berufl. Ausbildung junger Leute)	18'871.50			18'871.50
20920.19	Jungen-Stiftung Kanderbrück	103'733.80		1'364.00	102'369.80
20920.20	Legat Margrith Steuri	17'984.80			17'984.80
20920.21	Legat Bertha Wäfler-Rubin (Gemeinde Frutigen)	12'130.25			12'130.25
20920.22	Legat Bertha Wäfler-Rubin (Zins zG. Heilsarmee Frutigen)	10'000.00			10'000.00
20920.23	Legat Fritz Wittwer	11'333.85			11'333.85
20920.24	Legat Büschlen, Anteil Soziales	1'098'794.07	60'811.92	44'530.65	1'115'075.34
20920.25	Legat Büschlen, Anteil Kulturelles	294'573.90	20'270.60	112'320.40	202'524.10
29	Eigenkapital	26'419'716.54	3'356'863.25	1'041'889.18	28'734'690.61
290	Verpfl.(+),Vorschüsse(-) ggü. Spezialfin.	3'813'222.74	453'007.32		4'266'230.06
2900	Spezialfinanzierungen im EK	3'813'222.74	453'007.32		4'266'230.06
29000.01	Spezialfinanzierung Feuerwehr (zweiseitig)	716'119.70	107'310.95		823'430.65
29000.61	Spezialfinanzierung Mehrwertabschöpfung neurechtlich	111'744.55			111'744.55
29001.01	Spezialfinanzierung Wasserversorgung Loo	40'465.55	40.00		40'505.55
29002.01	Spezialfinanzierung Abwasserentsorgung	1'303'777.75	304'119.62		1'607'897.37
29003.01	Spezialfinanzierung Abfall	1'641'115.19	41'536.75		1'682'651.94
293	Vorfinanzierungen	8'321'155.74	818'634.23	290'632.92	8'849'157.05
2930	Vorfinanzierungen	8'321'155.74	818'634.23	290'632.92	8'849'157.05
29300.01	SF Parkplatz-Ersatzabgaben	49'147.60	49.10		49'196.70
29300.02	SF Alltagsbewältigung (alt: Massnahmen gegen Arbeitslosigkeit) (keine Verzinsung)	177'893.47		2'450.00	175'443.47
29300.03	SF Unterhalt Liegenschaften VV und Baulanderschliessungen (keine Verzinsung)	2'012'656.95		6'028.60	2'006'628.35
29300.04	SF Finanzliegenschaften Werterhalt (keine Verzinsung)	357'274.27		187.00	357'087.27
29300.05	SF Ortsbild-, Natur- & Landschaftsschutz (keine Verzinsung)	76'626.85			76'626.85
29300.06	SF ZSO Niesen	109'859.82			109'859.82
29300.07	SF ZSO Beo West	126'209.92	69'145.13		195'355.05
29301.01	SF Wasserversorgung Loo Werterhalt	143'646.20		143'646.20	
29302.01	SF Abwasserentsorgung Werterhalt	5'267'840.66	749'440.00	138'321.12	5'878'959.54

Bilanz

		1.1.2025	Zuwachs	Abgang	31.12.2025
294	Reserven	7'803'393.94	1'701'308.49		9'504'702.43
2940	Finanzpolitische Reserve	7'803'393.94	1'701'308.49		9'504'702.43
29400.01	Zusätzliche Abschreibungen	7'803'393.94	1'701'308.49		9'504'702.43
296	Neubewertungsreserve Finanzvermögen	397'648.05		367'343.05	30'305.00
2960	Neubewertungsreserve Finanzvermögen	397'648.05		367'343.05	30'305.00
29600.01	Neubewertungsreserve Finanzvermögen	367'343.05		367'343.05	
29601.01	Schwankungsreserve	30'305.00			30'305.00
299	Bilanzüberschuss /-fehlbetrag	6'084'296.07	383'913.21	383'913.21	6'084'296.07
2990	Jahresergebnis	383'913.21		383'913.21	
29900.01	Jahresergebnis	383'913.21		383'913.21	
2999	Kumulierte Ergebnisse der Vorjahre	5'700'382.86	383'913.21		6'084'296.07
29990.01	Kumulierte Ergebnisse der Vorjahre	5'700'382.86	383'913.21		6'084'296.07

Erfolgsrechnung

		Rechnung 2025		Budget 2025		Rechnung 2024	
		Aufwand	Ertrag	Aufwand	Ertrag	Aufwand	Ertrag
ERFOLGSRECHNUNG		38'795'247.61	38'795'247.61	39'505'760.00	39'505'760.00	38'159'937.47	38'159'937.47
00	Allgemeine Verwaltung	3'648'214.34	287'537.80	3'716'850.00	367'400.00	3'254'964.05	313'127.15
	Nettoaufwand		3'360'676.54		3'349'450.00		2'941'836.90
01	Legislative und Exekutive	225'402.31	200.00	237'550.00		207'288.16	
	Nettoaufwand		225'202.31		237'550.00		207'288.16
011	Legislative	62'923.16	200.00	68'750.00		59'122.09	
	Nettoaufwand		62'723.16		68'750.00		59'122.09
0110	Legislative	62'923.16	200.00	68'750.00		59'122.09	
3000.02	Löhne, Tag- und Sitzungsgelder an Kommissionen	2'800.00		5'300.00		2'800.00	
3050.01	AG-Beiträge AHV, IV, EO, ALV, Verwaltungskosten			20.00			
3053.01	AG-Beiträge an Unfallversicherungen	14.50		20.00		15.90	
3054.01	AG-Beiträge an Familienausgleichskasse			10.00			
3100.01	Büromaterial	6'762.70		5'400.00		4'735.30	
3102.01	Drucksachen, Publikationen	4'104.00		8'000.00		3'558.85	
3130.01	Porti, Telefon, Post- und Bankspesen	18'748.16		20'000.00		21'356.79	
3130.03	Dienstleistungen Dritter, allg. Aufwand	20'015.00		19'000.00		16'176.45	
3132.01	Honorare externe Berater, Gutachter, Fachexperten etc.	10'478.80		11'000.00		10'478.80	
4270.01	Bussen		200.00				
012	Exekutive	162'479.15		168'800.00		148'166.07	
	Nettoaufwand		162'479.15		168'800.00		148'166.07
0120	Exekutive	162'479.15		168'800.00		148'166.07	
3000.01	Löhne, Tag- und Sitzungsgelder an Gemeinderat	130'825.40		134'000.00		120'479.50	
3000.02	Löhne, Tag- und Sitzungsgelder an Kommissionen	4'480.00		5'000.00		7'470.00	
3010.04	Löhne des privatrechtlich angestellten Personals					4'761.85	
3010.09	Taggelder von Kranken- und Unfallversicherungen, Erwerbssersatz, Mutterschaftsentschädigung					-6'988.85	
3050.01	AG-Beiträge AHV, IV, EO, ALV, Verwaltungskosten	7'166.05		7'800.00		6'387.45	
3053.01	AG-Beiträge an Unfallversicherungen	464.35		450.00		367.30	
3054.01	AG-Beiträge an Familienausgleichskasse	1'665.95		1'800.00		1'484.75	
3055.01	AG-Beiträge an Krankentaggeldversicherungen			250.00			
3090.01	Aus- und Weiterbildung			500.00		280.00	
3130.03	Dienstleistungen Dritter, allg. Aufwand	11'752.50		10'000.00		7'788.87	
3130.04	Empfänge, Jubiläen u. dgl.	6'124.90		7'000.00		6'135.20	

Erfolgsrechnung

		Rechnung 2025		Budget 2025		Rechnung 2024	
		Aufwand	Ertrag	Aufwand	Ertrag	Aufwand	Ertrag
3132.01	Honorare externe Berater, Gutachter, Fachexperten etc.			1'000.00			
3170.01	Reisekosten und Spesen			1'000.00			
02	Allgemeine Dienste	3'422'812.03	287'337.80	3'479'300.00	367'400.00	3'047'675.89	313'127.15
	Nettoaufwand		3'135'474.23		3'111'900.00		2'734'548.74
022	Allgemeine Dienste	3'244'887.07	278'772.15	3'231'500.00	281'400.00	2'944'390.64	301'077.50
	Nettoaufwand		2'966'114.92		2'950'100.00		2'643'313.14
0220	Allgemeine Dienste	3'214'571.02	248'456.10	3'203'500.00	253'400.00	2'923'472.44	280'159.30
3010.01	Löhne des Verwaltungspersonals	2'144'766.70		2'158'100.00		2'031'735.80	
3010.03	Löhne des Betriebspersonals	9'008.30					
3010.04	Löhne des privatrechtlich angestellten Personals	10'820.15				11'979.65	
3010.09	Taggelder von Kranken- und Unfallversicherungen, Erwerbsersatz, Mutterschaftsentschädigung	-16'657.05		-8'000.00		-1'474.65	
3010.11	Rückstellung für Ferien-, Überzeit- und TP-Guthaben	28'345.00				14'142.00	
3050.01	AG-Beiträge AHV, IV, EO, ALV, Verwaltungskosten	136'262.45		138'850.00		128'211.75	
3052.01	AG-Beiträge an Pensionskassen	132'878.10		145'550.00		129'345.30	
3053.01	AG-Beiträge an Unfallversicherungen	15'325.30		13'900.00		13'945.70	
3054.01	AG-Beiträge an Familienausgleichskasse	31'745.10		32'100.00		29'854.70	
3055.01	AG-Beiträge an Krankentaggeldversicherungen	7'534.00		7'750.00		7'162.65	
3090.01	Aus- und Weiterbildung	9'153.95		20'000.00		13'838.85	
3090.02	Ausbildung Lernende	18'098.00		13'000.00		4'004.40	
3091.01	Personalwerbung	19'738.95		15'000.00		7'997.95	
3099.01	Beitrag an Personalanlässe	8'246.50		15'000.00		10'256.50	
3099.03	Übriger Personalaufwand	3'588.45		4'000.00		1'679.45	
3100.01	Büromaterial	8'105.85		16'000.00		11'224.00	
3102.01	Drucksachen, Publikationen	942.85		6'000.00		4'705.00	
3103.01	Fachliteratur, Zeitschriften, Bücher, Medien, etc.	862.85		500.00		394.00	
3110.01	Büromöbel und Geräte	10'478.10		5'000.00		7'842.75	
3113.01	Hardware	68'057.46		63'500.00		27'552.80	
3118.01	Immaterielle Anlagen (Software, Lizenzen)	14'870.06		78'000.00		18'304.62	
3120.01	Wasser, Abwasser, Energie, Heizmaterial, Kehrrichtgebühren			1'000.00		495.55	
3130.01	Porti, Telefon, Post- und Bankspesen	33'453.43		40'000.00		34'944.19	
3130.02	Mitglieder- und Verbandsbeiträge	11'968.00		13'000.00		12'088.00	
3130.03	Dienstleistungen Dritter, allg. Aufwand	19'987.80		5'000.00		12'660.15	
3130.05	Staatsgebühren	1'827.45		2'500.00		2'025.80	
3130.06	Massnahmen Arbeitssicherheit	5'458.35		9'000.00		6'766.00	
3132.01	Honorare externe Berater, Gutachter, Fachexperten etc.	171'214.35		64'000.00		70'621.15	
3134.01	Sachversicherungsprämien und Selbstbehalte	5'935.50		8'000.00		6'648.90	

Erfolgsrechnung

		Rechnung 2025		Budget 2025		Rechnung 2024	
		Aufwand	Ertrag	Aufwand	Ertrag	Aufwand	Ertrag
3150.01	Unterhalt Büromöbel und -geräte	489.95		1'000.00		690.35	
3153.01	Informatik-Unterhalt (Hardware)	50'823.75		25'000.00		17'607.07	
3158.01	Software-Unterhalt (ohne Releasewechsel)	100'218.22		121'400.00		99'783.46	
3162.01	Raten für operatives Leasing	5'895.90		7'000.00		5'859.00	
3170.01	Reisekosten und Spesen	8'263.95		8'000.00		7'068.65	
3199.04	Altersehrungen	2'360.00		2'500.00		2'590.00	
3300.61	Planmässige Abschreibungen Mobilien und Fahrzeuge VV	5'980.00		6'000.00		5'979.00	
3320.01	Planmässige Abschreibungen Informatik			31'050.00		31'049.00	
3611.01	Entschädigungen an Kanton	112'761.90		115'000.00		117'955.80	
3910.01	Interne Verrechnung von Dienstleistungen	9'761.40		13'800.00		9'937.15	
3920.01	Interne Verrechnung von Pacht, Mieten, Benützungskosten	6'000.00		6'000.00		6'000.00	
4250.01	Verkäufe						700.00
4260.01	Rückerstattungen Dritter		19'373.05		15'000.00		30'234.55
4611.02	Entschädigung für Erfassungszentrum Steuern		16'973.00		16'000.00		17'395.00
4611.03	Entschädigung für Registerführung Kirchensteuern		6'369.00		7'000.00		6'444.00
4611.04	Entschädigung für AHV-Zweigstelle		20'113.00		29'700.00		25'678.00
4612.95	Int. Verrechnung von Dienstleistungen, Kanalisation		20'000.00		20'000.00		20'000.00
4612.96	Int. Verrechnung von Dienstleistungen, ARA		40'000.00		40'000.00		40'000.00
4612.99	Int. Verrechnung von Dienstleistungen, SF		45'775.25		44'500.00		44'549.35
4910.01	Interne Verrechnung von Dienstleistungen		79'852.80		81'200.00		83'158.40
4950.01	Interne Verrechnung von planmässigen und ausserplanmässigen Abschreibungen						12'000.00
0226	Regio BV	30'316.05	30'316.05	28'000.00	28'000.00	20'918.20	20'918.20
3010.04	Löhne des privatrechtlich angestellten Personals	10'812.05		13'000.00			
3050.01	AG-Beiträge AHV, IV, EO, ALV, Verwaltungskosten	697.70		900.00			
3053.01	AG-Beiträge an Unfallversicherungen	11.20		100.00			
3054.01	AG-Beiträge an Familienausgleichskasse	162.15		200.00			
3055.01	AG-Beiträge an Krankentaggeldversicherungen	38.25		40.00			
3091.01	Personalwerbung	2'690.20		4'500.00		8'822.80	
3099.01	Beitrag an Personalanlässe			100.00			
3099.03	Übriger Personalaufwand			500.00			
3100.01	Büromaterial			20.00			
3130.01	Porti, Telefon, Post- und Bankspesen			40.00			
3153.01	Informatik-Unterhalt (Hardware)			1'600.00			
3300.61	Planmässige Abschreibungen Mobilien und Fahrzeuge VV	2'684.55		2'500.00			
3320.01	Planmässige Abschreibungen Informatik	2'898.00		3'000.00			
3910.01	Interne Verrechnung von Dienstleistungen	10'321.95		1'500.00		12'095.40	
4612.06	Entschädigungen von Gemeinden (Regio BV Sockelbeitrag)		18'786.60		17'350.00		12'962.90

Erfolgsrechnung

		Rechnung 2025		Budget 2025		Rechnung 2024	
		Aufwand	Ertrag	Aufwand	Ertrag	Aufwand	Ertrag
4910.06	Interne Verrechnung von Dienstleistungen (Regio BV Sockelbeitrag)		11'529.45		10'650.00		7'955.30
029	Verwaltungsliegenschaften	177'924.96	8'565.65	247'800.00	86'000.00	103'285.25	12'049.65
	Nettoaufwand		169'359.31		161'800.00		91'235.60
0290	Verwaltungsliegenschaften	177'924.96	8'565.65	247'800.00	86'000.00	103'285.25	12'049.65
3010.03	Löhne des Betriebspersonals	16'674.30		26'900.00		15'238.75	
3010.04	Löhne des privatrechtlich angestellten Personals	745.65		2'000.00		12'209.40	
3050.01	AG-Beiträge AHV, IV, EO, ALV, Verwaltungskosten	1'076.25		1'900.00		1'651.55	
3052.01	AG-Beiträge an Pensionskassen	1'003.20		2'100.00		1'546.30	
3053.01	AG-Beiträge an Unfallversicherungen	248.10		500.00		419.05	
3054.01	AG-Beiträge an Familienausgleichskasse	250.25		500.00		383.95	
3055.01	AG-Beiträge an Krankentaggeldversicherungen	58.80		100.00		84.05	
3101.01	Betriebs-, Verbrauchsmaterial	7'791.89		6'500.00		5'632.26	
3102.01	Drucksachen, Publikationen			300.00			
3120.01	Wasser, Abwasser, Energie, Heizmaterial, Kehrrechtgebühren	15'771.05		42'100.00		31'881.00	
3130.01	Porti, Telefon, Post- und Bankspesen			100.00			
3130.03	Dienstleistungen Dritter, allg. Aufwand			5'000.00			
3132.01	Honorare externe Berater, Gutachter, Fachexperten etc.			2'000.00			
3134.01	Sachversicherungsprämien und Selbstbehalte	3'683.05		4'000.00		4'047.50	
3144.01	Baulicher Unterhalt Hochbauten, Gebäude	59'301.24		84'000.00		26'254.69	
3151.01	Unterhalt Apparate, Maschinen, Geräte, Fahr- u. Werkzeuge			2'000.00			
3161.01	Miete von Maschinen, Fahrzeugen, Geräten, Mobilien			500.00			
3300.41	Planmässige Abschreibungen Hochbauten VV	69'295.03		54'300.00			
3910.01	Interne Verrechnung von Dienstleistungen	2'026.15		13'000.00		3'936.75	
4250.01	Verkäufe		80.00				130.00
4260.01	Rückerstattungen Dritter		4'061.35				2'820.00
4470.01	Pacht-, Baurechts- und Mietzinse Liegenschaften VV		2'530.20		2'000.00		4'965.30
4479.01	Übrige Erträge Liegenschaften VV		1'894.10				4'134.35
4893.01	Entnahmen aus Vorfinanzierungen des EK				84'000.00		
1	Öffentliche Ordnung und Sicherheit, Verteidigung	1'848'596.12	1'752'085.42	1'905'100.00	1'698'200.00	2'823'158.87	2'752'033.47
	Nettoaufwand		96'510.70		206'900.00		71'125.40
11	Öffentliche Sicherheit	33'405.20	2'819.70	32'000.00	800.00	35'876.32	4'056.25
	Nettoaufwand		30'585.50		31'200.00		31'820.07
111	Polizei	33'405.20	2'819.70	32'000.00	800.00	35'876.32	4'056.25
	Nettoaufwand		30'585.50		31'200.00		31'820.07

Erfolgsrechnung

		Rechnung 2025		Budget 2025		Rechnung 2024	
		Aufwand	Ertrag	Aufwand	Ertrag	Aufwand	Ertrag
1110	Polizei	33'405.20	2'819.70	32'000.00	800.00	35'876.32	4'056.25
3000.02	Löhne, Tag- und Sitzungsgelder an Kommissionen	960.00		1'200.00		1'080.00	
3130.03	Dienstleistungen Dritter, allg. Aufwand	1'382.30		800.00		570.52	
3130.09	Dienstleistungen Kantonspolizei					5'662.55	
3631.05	Lastenausgleich Pauschalierung Interventionskosten	30'336.90		28'100.00		27'928.00	
3910.01	Interne Verrechnung von Dienstleistungen	726.00		1'900.00		635.25	
4260.01	Rückerstattungen Dritter		2'819.70		800.00		3'856.25
4270.01	Bussen						200.00
14	Allgemeines Rechtswesen	144'359.50	215'859.27	328'070.00	311'400.00	1'142'086.95	1'229'898.52
	Nettoaufwand				16'670.00		
	Nettoertrag	71'499.77				87'811.57	
140	Allgemeines Rechtswesen	144'359.50	215'859.27	328'070.00	311'400.00	1'142'086.95	1'229'898.52
	Nettoaufwand				16'670.00		
	Nettoertrag	71'499.77				87'811.57	
1400	Allgemeines Rechtswesen	27'237.80	38'239.50	44'620.00	35'200.00	25'653.35	44'245.50
3010.04	Löhne des privatrechtlich angestellten Personals	1'060.65		1'800.00		885.85	
3053.01	AG-Beiträge an Unfallversicherungen	2.10		20.00		1.85	
3100.01	Büromaterial	849.65		1'000.00		883.65	
3102.01	Drucksachen, Publikationen	995.80		900.00		808.70	
3132.01	Honorare externe Berater, Gutachter, Fachexperten etc.	14'306.20		20'000.00		12'526.60	
3151.01	Unterhalt Apparate, Maschinen, Geräte, Fahr- u. Werkzeuge	234.50		500.00			
3161.01	Miete von Maschinen, Fahrzeugen, Geräten, Mobilien	1'140.15		3'000.00		2'406.95	
3611.01	Entschädigungen an Kanton	6'097.00		11'600.00		5'500.00	
3910.01	Interne Verrechnung von Dienstleistungen	2'551.75		5'800.00		2'639.75	
4120.01	Konzessionsgebühren		1'200.00		1'200.00		3'200.00
4210.01	Gebühren für Amtshandlungen		13'455.00		8'000.00		17'937.50
4240.01	Benützungsgebühren und Dienstleistungen		18'064.50		20'500.00		18'908.00
4614.01	Provisionen GVB		5'520.00		5'500.00		4'200.00
1401	Baupolizei	95'745.30	124'560.62	260'650.00	230'000.00	84'507.70	125'573.20
3000.02	Löhne, Tag- und Sitzungsgelder an Kommissionen	2'120.00		3'500.00		2'320.00	
3102.01	Drucksachen, Publikationen	23'213.85		25'000.00		17'507.90	
3130.05	Staatsgebühren	52'574.90		55'000.00		52'198.80	
3130.10	Dienstleistungen Dritter für Ersatzvornahmen			150'000.00		1'898.90	
3132.01	Honorare externe Berater, Gutachter, Fachexperten etc.	6'307.10		15'000.00		2'626.80	
3910.01	Interne Verrechnung von Dienstleistungen			1'500.00			

Erfolgsrechnung

		Rechnung 2025		Budget 2025		Rechnung 2024	
		Aufwand	Ertrag	Aufwand	Ertrag	Aufwand	Ertrag
3910.06	Interne Verrechnung von Dienstleistungen (Regio BV Sockelbeitrag)	11'529.45		10'650.00		7'955.30	
4210.01	Gebühren für Amtshandlungen		124'560.62		130'000.00		125'573.20
4260.10	Rückerstattungen Dritter für Ersatzvornahmen				100'000.00		
1402	Kinder- und Erwachsenenschutz					1'009'025.00	1'009'025.00
3910.03	Interne Verrechnung von Dienstleistungen, KES					1'009'025.00	
4611.01	Entschädigungen vom Kanton						1'009'025.00
1403	Einwohner- / Fremdenkontrolle	21'376.40	53'059.15	22'800.00	46'200.00	22'900.90	51'054.82
3100.01	Büromaterial			600.00			
3102.01	Drucksachen, Publikationen	200.00		200.00			
3130.05	Staatsgebühren	21'176.40		22'000.00		22'900.90	
4210.01	Gebühren für Amtshandlungen		53'059.15		46'000.00		51'054.82
4611.01	Entschädigungen vom Kanton				200.00		
15	Feuerwehr	827'446.35	827'446.35	736'100.00	736'100.00	833'452.30	833'452.30
150	Feuerwehr	827'446.35	827'446.35	736'100.00	736'100.00	833'452.30	833'452.30
1506	Regionale Feuerwehrorganisation	827'446.35	827'446.35	736'100.00	736'100.00	833'452.30	833'452.30
3010.03	Löhne des Betriebspersonals	123'239.55		120'500.00		120'449.05	
3010.04	Löhne des privatrechtlich angestellten Personals	4'886.10		12'800.00			
3010.07	Feuerwehrold	146'517.90		152'000.00		157'009.95	
3010.11	Rückstellung für Ferien-, Überzeit- und TP-Guthaben	-100.00				-1'419.00	
3050.01	AG-Beiträge AHV, IV, EO, ALV, Verwaltungskosten	7'601.10		8'700.00		7'372.90	
3052.01	AG-Beiträge an Pensionskassen	5'385.00		6'800.00		3'863.40	
3053.01	AG-Beiträge an Unfallversicherungen	1'204.15		1'900.00		1'444.80	
3054.01	AG-Beiträge an Familienausgleichskasse	1'787.10		2'000.00		1'713.55	
3055.01	AG-Beiträge an Krankentaggeldversicherungen	301.55		400.00		310.10	
3099.01	Beitrag an Personalanlässe	60.00					
3100.01	Büromaterial	1'544.65		2'600.00		1'078.65	
3101.01	Betriebs-, Verbrauchsmaterial	12'864.52		15'000.00		13'722.26	
3102.01	Drucksachen, Publikationen	1'581.70		2'500.00		2'184.25	
3111.01	Maschinen, Geräte und Fahrzeuge	21'201.87		21'900.00		24'673.68	
3112.01	Dienstkleider, Uniformen	4'756.50		9'000.00		5'496.50	
3113.01	Hardware	3'184.05		1'000.00		49.90	
3120.01	Wasser, Abwasser, Energie, Heizmaterial, Kehrrechtgebühren	1'558.40		1'500.00		1'499.95	
3130.01	Porti, Telefon, Post- und Bankspesen	3'946.18		5'000.00		3'878.16	
3130.02	Mitglieder- und Verbandsbeiträge	2'411.55		2'500.00		2'410.15	

Erfolgsrechnung

		Rechnung 2025		Budget 2025		Rechnung 2024	
		Aufwand	Ertrag	Aufwand	Ertrag	Aufwand	Ertrag
3130.03	Dienstleistungen Dritter, allg. Aufwand	13'235.35		8'000.00		6'683.10	
3130.12	Einsatzkosten	571.60		5'000.00		3'141.95	
3134.01	Sachversicherungsprämien und Selbstbehalte	9'374.85		17'000.00		17'060.80	
3137.01	Steuern und Abgaben	3'321.35		4'000.00		3'254.00	
3138.01	Kurse, Ausbildungen	32'273.05		35'000.00		22'790.37	
3151.01	Unterhalt Apparate, Maschinen, Geräte, Fahr- u. Werkzeuge	55'741.42		35'000.00		35'397.25	
3158.01	Software-Unterhalt (ohne Releasewechsel)	4'152.60		4'400.00		4'162.74	
3160.01	Miete und Pacht Liegenschaften	73'308.00		73'500.00		73'308.00	
3170.01	Reisekosten und Spesen	8'050.00		10'000.00		7'900.00	
3181.04	Forderungsverluste Feuerwehersatzabgaben	7'745.95		5'500.00		9'629.49	
3181.06	Abschreibungen Forderungen					6'149.75	
3300.61	Planmässige Abschreibungen Mobilien und Fahrzeuge VV	67'004.78		46'000.00		47'744.00	
3300.91	Planmässige Abschreibungen übrige Sachanlagen VV	74'218.00		74'250.00		74'217.00	
3409.99	Interne Verrechnung kalk. Zinsen SF			2'300.00		2'422.00	
3612.97	Int. Verrechnung Mobilisierung Einsatzkräfte FW	2'750.00		2'750.00		2'750.00	
3612.98	Int. Verrechnung Sicherheitsfunknetz Polycom FW	13'400.00		13'400.00		13'400.00	
3612.99	Int. Verrechnung von Dienstleistungen, SF	5'775.25		4'700.00		4'549.35	
3632.01	Beiträge an Gemeinden und Gemeindeverbände	5'301.33		5'100.00		4'620.00	
4200.01	Ersatzabgaben		581'447.85		510'800.00		569'881.85
4250.01	Verkäufe		12'500.00				18'000.00
4260.01	Rückerstattungen Dritter		41'908.50		35'000.00		54'260.95
4612.99	Int. Verrechnung von Dienstleistungen, SF				300.00		
4630.02	Beiträge vom Bund		13'450.00		10'000.00		11'312.50
4634.01	Beiträge von öffentlichen Unternehmungen		25'000.00		25'000.00		25'000.00
4634.02	Betriebsbeiträge GVB		153'140.00		155'000.00		154'997.00
9010.01	Abschluss SF und Fonds im EK, Ertragsüberschuss	107'310.95		24'100.00		148'534.25	
16	Verteidigung	843'385.07	705'960.10	808'930.00	649'900.00	811'743.30	684'626.40
	Nettoaufwand		137'424.97		159'030.00		127'116.90
161	Militärische Verteidigung	47'879.15	14'459.35	47'250.00	17'600.00	36'122.90	15'092.30
	Nettoaufwand		33'419.80		29'650.00		21'030.60
1610	Militärische Verteidigung	47'879.15	14'459.35	47'250.00	17'600.00	36'122.90	15'092.30
3101.01	Betriebs-, Verbrauchsmaterial			1'000.00			
3111.01	Maschinen, Geräte und Fahrzeuge			1'000.00			
3120.01	Wasser, Abwasser, Energie, Heizmaterial, Kehrlichtgebühren	7'302.65		8'000.00		6'765.70	
3132.01	Honorare externe Berater, Gutachter, Fachexperten etc.			2'500.00			
3134.01	Sachversicherungsprämien und Selbstbehalte	1'628.85		3'400.00		1'720.30	
3144.01	Baulicher Unterhalt Hochbauten, Gebäude	12'011.10		4'000.00		1'244.90	

Erfolgsrechnung

		Rechnung 2025		Budget 2025		Rechnung 2024	
		Aufwand	Ertrag	Aufwand	Ertrag	Aufwand	Ertrag
3151.01	Unterhalt Apparate, Maschinen, Geräte, Fahr- u. Werkzeuge			750.00			
3300.91	Planmässige Abschreibungen übrige Sachanlagen VV	26'392.00		26'400.00		26'392.00	
3910.01	Interne Verrechnung von Dienstleistungen	544.55		200.00			
4470.01	Pacht-, Baurechts- und Mietzinse Liegenschaften VV		11'100.00		10'600.00		11'100.00
4472.01	Vergütung für Benützungen Liegenschaften VV		3'359.35		3'000.00		3'992.30
4893.01	Entnahmen aus Vorfinanzierungen des EK				4'000.00		
162	Zivile Verteidigung	795'505.92	691'500.75	761'680.00	632'300.00	775'620.40	669'534.10
	Nettoaufwand		104'005.17		129'380.00		106'086.30
1620	Zivilschutz	97'123.32	5'000.00	106'920.00	5'400.00	110'929.80	15'267.00
3000.02	Löhne, Tag- und Sitzungsgelder an Kommissionen	240.00		360.00		160.00	
3010.04	Löhne des privatrechtlich angestellten Personals	161.85		500.00		276.15	
3053.01	AG-Beiträge an Unfallversicherungen	1.15		50.00		2.15	
3055.01	AG-Beiträge an Krankentaggeldversicherungen			10.00			
3101.01	Betriebs-, Verbrauchsmaterial			1'500.00		191.50	
3111.01	Maschinen, Geräte und Fahrzeuge			1'500.00		3'242.00	
3120.01	Wasser, Abwasser, Energie, Heizmaterial, Kehrrichtgebühren	7'778.20		10'000.00		11'564.35	
3130.01	Porti, Telefon, Post- und Bankspesen	2'444.80		2'500.00		2'292.30	
3130.05	Staatsgebühren	1'081.00		1'000.00		1'000.00	
3131.01	Planungen und Projektierungen Dritter			2'500.00			
3134.01	Sachversicherungsprämien und Selbstbehalte	3'933.25		4'100.00		3'807.95	
3144.01	Baulicher Unterhalt Hochbauten, Gebäude	280.00				642.10	
3151.01	Unterhalt Apparate, Maschinen, Geräte, Fahr- u. Werkzeuge	1'167.50		3'200.00		6'874.50	
3632.01	Beiträge an Gemeinden und Gemeindeverbände	3'534.22		3'100.00		3'080.00	
3910.01	Interne Verrechnung von Dienstleistungen	1'095.75		1'200.00		2'510.00	
3910.02	Interne Verrechnung von Dienstleistungen, ZSO Niesen	75'405.60		75'400.00		75'286.80	
4470.01	Pacht-, Baurechts- und Mietzinse Liegenschaften VV						4'160.00
4631.01	Kantonsbeiträge		5'000.00		5'400.00		11'107.00
1621	Ziviler Gemeindeführungsstab, Lawinenausschuss	31'927.50	22'633.05	41'160.00	18'400.00	29'565.35	21'855.65
3000.02	Löhne, Tag- und Sitzungsgelder an Kommissionen	2'080.00		2'200.00		2'080.00	
3010.04	Löhne des privatrechtlich angestellten Personals	3'901.25		9'000.00		1'280.05	
3050.01	AG-Beiträge AHV, IV, EO, ALV, Verwaltungskosten	218.20		1'080.00			
3053.01	AG-Beiträge an Unfallversicherungen	38.25		270.00		22.10	
3054.01	AG-Beiträge an Familienausgleichskasse	50.70		360.00			
3055.01	AG-Beiträge an Krankentaggeldversicherungen			90.00			
3101.01	Betriebs-, Verbrauchsmaterial			100.00			
3111.01	Maschinen, Geräte und Fahrzeuge			3'500.00			
3130.01	Porti, Telefon, Post- und Bankspesen	679.40		900.00		732.85	

Erfolgsrechnung

		Rechnung 2025		Budget 2025		Rechnung 2024	
		Aufwand	Ertrag	Aufwand	Ertrag	Aufwand	Ertrag
3130.03	Dienstleistungen Dritter, allg. Aufwand					400.80	
3134.01	Sachversicherungsprämien und Selbstbehalte	994.95		1'000.00		774.20	
3138.01	Kurse, Ausbildungen	620.00				1'800.00	
3151.01	Unterhalt Apparate, Maschinen, Geräte, Fahr- u. Werkzeuge	22'885.70		21'860.00		21'680.50	
3170.01	Reisekosten und Spesen	205.80		300.00		483.70	
3632.01	Beiträge an Gemeinden und Gemeindeverbände	253.25		500.00		311.15	
4631.01	Kantonsbeiträge		21'566.95		17'500.00		20'762.95
4632.01	Beiträge von Gemeinden		1'066.10		900.00		1'092.70
1626	Regionale Zivilschutzorganisation	653'198.35	653'198.35	593'300.00	593'300.00	621'181.85	621'181.85
3000.02	Löhne, Tag- und Sitzungsgelder an Kommissionen	5'050.00		8'000.00		5'050.00	
3010.01	Löhne des Verwaltungspersonals	237'971.30		242'400.00		248'912.45	
3010.03	Löhne des Betriebspersonals					5'105.05	
3010.04	Löhne des privatrechtlich angestellten Personals					946.85	
3010.09	Taggelder von Kranken- und Unfallversicherungen, Erwerbsersatz, Mutterschaftsentschädigung	-15'505.75		-9'000.00		-14'567.55	
3010.11	Rückstellung für Ferien-, Überzeit- und TP-Guthaben	6'643.00				-7'485.00	
3050.01	AG-Beiträge AHV, IV, EO, ALV, Verwaltungskosten	14'900.50		15'300.00		16'022.60	
3052.01	AG-Beiträge an Pensionskassen	6'990.00		7'200.00		12'838.45	
3053.01	AG-Beiträge an Unfallversicherungen	1'577.35		1'600.00		1'640.20	
3054.01	AG-Beiträge an Familienausgleichskasse	3'463.65		3'600.00		3'724.30	
3055.01	AG-Beiträge an Krankentaggeldversicherungen	816.40		900.00		878.75	
3091.01	Personalwerbung					2'811.90	
3099.01	Beitrag an Personalanlässe	180.00					
3099.03	Übriger Personalaufwand	96.95		500.00		223.50	
3100.01	Büromaterial	1'514.95		3'000.00		1'650.90	
3101.01	Betriebs-, Verbrauchsmaterial	22'355.83		24'100.00		24'015.80	
3102.01	Drucksachen, Publikationen	11'999.35		15'000.00		1'823.15	
3110.01	Büromöbel und Geräte	1'887.05		2'000.00		2'287.95	
3111.01	Maschinen, Geräte und Fahrzeuge	11'815.75		12'500.00		12'395.00	
3112.01	Dienstkleider, Uniformen	8'421.52		5'500.00		3'209.75	
3113.01	Hardware	2'270.10		2'300.00		1'069.00	
3120.01	Wasser, Abwasser, Energie, Heizmaterial, Kehrrechtgebühren	1'173.35		2'000.00		698.10	
3130.01	Porti, Telefon, Post- und Bankspesen	4'516.30		5'000.00		3'863.25	
3130.02	Mitglieder- und Verbandsbeiträge	897.50		900.00		1'855.25	
3130.03	Dienstleistungen Dritter, allg. Aufwand	25'460.20		8'200.00		2'418.20	
3130.12	Einsatzkosten	284.00		1'000.00			
3134.01	Sachversicherungsprämien und Selbstbehalte	14'883.77		15'000.00		12'006.30	
3137.01	Steuern und Abgaben	11'427.80		8'200.00		7'996.50	
3138.01	Kurse, Ausbildungen	120'081.20		129'000.00		128'660.55	

Erfolgsrechnung

		Rechnung 2025		Budget 2025		Rechnung 2024	
		Aufwand	Ertrag	Aufwand	Ertrag	Aufwand	Ertrag
3151.01	Unterhalt Apparate, Maschinen, Geräte, Fahr- u. Werkzeuge	29'913.45		30'400.00		26'726.25	
3158.01	Software-Unterhalt (ohne Releasewechsel)	4'532.10		4'500.00		3'570.35	
3160.01	Miete und Pacht Liegenschaften	32'106.50		34'000.00		31'550.00	
3161.01	Miete von Maschinen, Fahrzeugen, Geräten, Mobilien	810.10		1'000.00		503.75	
3162.01	Raten für operatives Leasing	7'569.00		7'600.00		7'099.70	
3170.01	Reisekosten und Spesen	2'150.00		3'600.00		2'150.00	
3893.01	Einlagen in Vorfinanzierungen des Eigenkapitals	69'145.13				58'774.05	
3910.01	Interne Verrechnung von Dienstleistungen	6'000.00		8'000.00		10'756.55	
4210.01	Gebühren für Amtshandlungen		500.00		1'000.00		1'100.00
4240.01	Benützungsgebühren und Dienstleistungen		43'200.05		29'000.00		38'748.35
4260.01	Rückerstattungen Dritter		77'319.10		46'300.00		52'496.10
4612.01	Rückerstattung von Gemeinden		33'335.00		20'000.00		34'150.00
4612.99	Int. Verrechnung von Dienstleistungen, SF				200.00		
4632.01	Beiträge von Gemeinden		416'750.40		416'800.00		413'791.20
4910.01	Interne Verrechnung von Dienstleistungen		6'562.00		4'500.00		5'542.00
4910.02	Interne Verrechnung von Dienstleistungen, ZSO Niesen		75'405.60		75'400.00		75'286.80
4940.01	Interne Verrechnung von kalk. Zinsen und Finanzaufwand		126.20		100.00		67.40
1627	Regionaler Führungsstab	13'256.75	10'669.35	20'300.00	15'200.00	13'943.40	11'229.60
3000.02	Löhne, Tag- und Sitzungsgelder an Kommissionen	8'110.00		9'000.00		6'150.00	
3010.04	Löhne des privatrechtlich angestellten Personals					125.20	
3050.01	AG-Beiträge AHV, IV, EO, ALV, Verwaltungskosten			600.00			
3053.01	AG-Beiträge an Unfallversicherungen	4.20		50.00		4.35	
3054.01	AG-Beiträge an Familienausgleichskasse			150.00			
3101.01	Betriebs-, Verbrauchsmaterial	524.30		1'200.00			
3111.01	Maschinen, Geräte und Fahrzeuge			500.00		2'537.70	
3118.01	Immaterielle Anlagen (Software, Lizenzen)	800.00		1'900.00		800.00	
3130.03	Dienstleistungen Dritter, allg. Aufwand	148.25		1'500.00		544.65	
3160.01	Miete und Pacht Liegenschaften	2'800.00		2'800.00		2'800.00	
3170.01	Reisekosten und Spesen	870.00		900.00		800.00	
3910.01	Interne Verrechnung von Dienstleistungen			1'700.00		181.50	
4612.01	Rückerstattung von Gemeinden		10'669.35		15'200.00		11'229.60
2	Bildung	8'740'268.37	2'489'645.62	8'624'900.00	2'703'750.00	8'501'897.56	2'305'726.89
	Nettoaufwand		6'250'622.75		5'921'150.00		6'196'170.67
21	Obligatorische Schule	8'661'664.38	2'450'751.77	8'540'550.00	2'657'750.00	8'439'999.40	2'262'292.14
	Nettoaufwand		6'210'912.61		5'882'800.00		6'177'707.26
211	Eingangsstufe	585'209.28		599'250.00	10'000.00	594'120.65	10'615.60

Erfolgsrechnung

		Rechnung 2025		Budget 2025		Rechnung 2024	
Nettoaufwand		Aufwand	Ertrag	Aufwand	Ertrag	Aufwand	Ertrag
			585'209.28		589'250.00		583'505.05
2110	Kindergarten	424'909.87		438'050.00	10'000.00	427'197.77	10'615.60
3100.01	Büromaterial	2'141.05		2'000.00		2'126.00	
3102.01	Drucksachen, Publikationen			1'300.00		244.15	
3104.01	Lehrmittel	15'076.82		15'100.00		16'056.57	
3110.01	Büromöbel und Geräte	4'043.10		5'400.00		2'019.95	
3130.01	Porti, Telefon, Post- und Bankspesen	121.60		350.00		253.00	
3130.03	Dienstleistungen Dritter, allg. Aufwand					109.50	
3150.01	Unterhalt Büromöbel und -geräte	200.65		450.00		359.80	
3170.01	Reisekosten und Spesen			1'100.00		100.00	
3171.01	Exkursionen, Schulreisen und Lager	1'084.65		350.00		864.80	
3611.02	Lastenausgleich Lehrergehälter	402'242.00		412'000.00		405'064.00	
4612.02	Schulkostenbeitrag von anderen Gemeinden				10'000.00		10'615.60
2111	Basisstufe	160'299.41		161'200.00		166'922.88	
3100.01	Büromaterial	499.70		500.00		537.30	
3102.01	Drucksachen, Publikationen			300.00			
3104.01	Lehrmittel	4'790.16		4'000.00		3'283.83	
3130.01	Porti, Telefon, Post- und Bankspesen	376.80		400.00		552.00	
3611.02	Lastenausgleich Lehrergehälter	154'632.75		156'000.00		162'549.75	
212	Primarstufe	2'906'857.94	667'187.35	2'760'750.00	579'900.00	2'899'591.12	629'023.74
	Nettoaufwand		2'239'670.59		2'180'850.00		2'270'567.38
2120	Primarstufe	2'906'857.94	667'187.35	2'760'750.00	579'900.00	2'899'591.12	629'023.74
3100.01	Büromaterial	11'533.24		11'900.00		10'459.02	
3102.01	Drucksachen, Publikationen	10'157.35		10'850.00		10'783.05	
3103.01	Fachliteratur, Zeitschriften, Bücher, Medien, etc.	1'099.90		1'300.00		1'238.80	
3104.01	Lehrmittel	133'874.44		133'500.00		132'182.66	
3105.01	Lebensmittel	1'330.75		1'500.00		591.75	
3110.01	Büromöbel und Geräte	5'305.57		4'500.00		5'028.25	
3111.01	Maschinen, Geräte und Fahrzeuge	7'761.75		8'750.00		9'032.23	
3113.01	Hardware	668.99		15'700.00		7'707.70	
3118.01	Immaterielle Anlagen (Software, Lizenzen)	16'353.27		27'250.00		8'432.35	
3120.01	Wasser, Abwasser, Energie, Heizmaterial, Kehrichtgebühren	62.95				97.50	
3130.01	Porti, Telefon, Post- und Bankspesen	6'125.66		11'700.00		6'045.96	
3130.03	Dienstleistungen Dritter, allg. Aufwand	19'700.55		18'650.00		17'249.99	
3134.01	Sachversicherungsprämien und Selbstbehalte	3'270.75		3'800.00		3'046.20	
3138.01	Kurse, Ausbildungen	13'808.50		6'250.00		16'058.90	

Erfolgsrechnung

		Rechnung 2025		Budget 2025		Rechnung 2024	
		Aufwand	Ertrag	Aufwand	Ertrag	Aufwand	Ertrag
3150.01	Unterhalt Büromöbel und -geräte	2'691.75		6'900.00		1'424.10	
3151.01	Unterhalt Apparate, Maschinen, Geräte, Fahr- u. Werkzeuge	3'509.72		6'150.00		3'993.15	
3153.01	Informatik-Unterhalt (Hardware)	17'588.60		15'500.00		18'358.61	
3158.01	Software-Unterhalt (ohne Releasewechsel)	24'868.15		14'450.00		27'719.95	
3162.01	Raten für operatives Leasing	14'860.80		15'700.00		14'964.80	
3170.01	Reisekosten und Spesen	70.00		300.00		691.40	
3170.02	Schülertransportkosten	6'685.30		8'400.00		6'884.60	
3171.01	Exkursionen, Schulreisen und Lager	16'246.90		16'550.00		14'237.60	
3300.61	Planmässige Abschreibungen Mobilien und Fahrzeuge VV	42'384.00		42'400.00		42'385.00	
3320.01	Planmässige Abschreibungen Informatik	12'725.00		12'750.00		12'725.00	
3611.02	Lastenausgleich Lehrergehälter	2'523'590.50		2'350'000.00		2'526'089.15	
3612.01	Schulkostenbeitrag an Gemeinden / Gemeindeverbände	8'072.75		12'000.00			
3910.01	Interne Verrechnung von Dienstleistungen	2'510.80		4'000.00		2'163.40	
4260.01	Rückerstattungen Dritter		2'106.00		3'900.00		24'526.34
4612.01	Rückerstattung von Gemeinden		4'503.15				
4612.02	Schulkostenbeitrag von anderen Gemeinden		660'578.20		576'000.00		604'497.40
213	Oberstufe	1'959'148.16	723'130.95	1'784'100.00	732'000.00	1'806'475.69	620'070.30
	Nettoaufwand		1'236'017.21		1'052'100.00		1'186'405.39
2130	Sekundarstufe I	1'959'148.16	723'130.95	1'784'100.00	732'000.00	1'806'475.69	620'070.30
3100.01	Büromaterial	6'754.63		7'000.00		5'090.04	
3102.01	Drucksachen, Publikationen	10'474.30		7'000.00		9'373.35	
3103.01	Fachliteratur, Zeitschriften, Bücher, Medien, etc.	1'007.15		1'000.00		891.65	
3104.01	Lehrmittel	97'501.59		99'000.00		97'467.54	
3105.01	Lebensmittel	17'075.20		19'000.00		19'727.86	
3110.01	Büromöbel und Geräte	24'450.47		24'500.00		4'573.15	
3111.01	Maschinen, Geräte und Fahrzeuge	6'320.90		7'000.00		3'093.20	
3113.01	Hardware			300.00		3'444.30	
3118.01	Immaterielle Anlagen (Software, Lizenzen)	8'247.85		8'000.00		8'436.55	
3130.01	Porti, Telefon, Post- und Bankspesen	3'045.35		2'000.00		1'970.40	
3130.03	Dienstleistungen Dritter, allg. Aufwand	4'042.32		2'200.00		3'648.58	
3134.01	Sachversicherungsprämien und Selbstbehalte	1'024.25		1'200.00		953.95	
3138.01	Kurse, Ausbildungen	2'937.80		2'700.00		1'912.00	
3150.01	Unterhalt Büromöbel und -geräte	264.00		500.00			
3151.01	Unterhalt Apparate, Maschinen, Geräte, Fahr- u. Werkzeuge	3'551.20		6'500.00		3'509.95	
3153.01	Informatik-Unterhalt (Hardware)	5'665.80				4'678.80	
3162.01	Raten für operatives Leasing	3'647.40		3'700.00		3'647.40	
3171.01	Exkursionen, Schulreisen und Lager	38'483.10		41'800.00		42'056.10	
3300.61	Planmässige Abschreibungen Mobilien und Fahrzeuge VV	13'392.00		13'400.00		13'391.00	

Erfolgsrechnung

		Rechnung 2025		Budget 2025		Rechnung 2024	
		Aufwand	Ertrag	Aufwand	Ertrag	Aufwand	Ertrag
3320.01	Planmässige Abschreibungen Informatik	73'404.25		71'200.00		51'339.72	
3611.01	Entschädigungen an Kanton	143'290.60		60'000.00		52'704.00	
3611.02	Lastenausgleich Lehrergehälter	1'471'196.80		1'400'000.00		1'444'851.50	
3612.01	Schulkostenbeitrag an Gemeinden / Gemeindeverbände	15'935.05				22'882.15	
3636.01	Beiträge an Vereine	7'300.00		5'800.00		6'500.00	
3910.01	Interne Verrechnung von Dienstleistungen	136.15		300.00		332.50	
4260.01	Rückerstattungen Dritter		5'246.00				151.80
4611.05	Schulgeldbeitrag Kanton		13'185.35				12'862.00
4612.02	Schulkostenbeitrag von anderen Gemeinden		704'699.60		732'000.00		607'056.50
214	Musikschulen	186'359.40		201'000.00		193'197.00	
	Nettoaufwand		186'359.40		201'000.00		193'197.00
2140	Musikschulen	186'359.40		201'000.00		193'197.00	
3636.01	Beiträge an Vereine	185'099.50		198'000.00		192'787.85	
3637.01	Beiträge an private Haushalte	1'259.90		3'000.00		409.15	
217	Schulliegenschaften	2'050'622.07	545'178.65	2'208'150.00	797'000.00	1'995'884.09	498'583.80
	Nettoaufwand		1'505'443.42		1'411'150.00		1'497'300.29
2170	Schulliegenschaften	2'050'622.07	545'178.65	2'208'150.00	797'000.00	1'995'884.09	498'583.80
3010.03	Löhne des Betriebspersonals	710'902.45		705'600.00		659'146.15	
3010.04	Löhne des privatrechtlich angestellten Personals	74'556.05		91'200.00		83'451.95	
3010.09	Taggelder von Kranken- und Unfallversicherungen, Erwerbsersatz, Mutterschaftsentschädigung	-1'056.90				-3'029.30	
3010.11	Rückstellung für Ferien-, Überzeit- und TP-Guthaben	5'170.00				-9'082.00	
3049.01	Dienstkleider- und Schuhentschädigungen (Pauschalen)	400.00		400.00		764.75	
3050.01	AG-Beiträge AHV, IV, EO, ALV, Verwaltungskosten	48'514.40		51'500.00		46'148.15	
3052.01	AG-Beiträge an Pensionskassen	48'822.95		49'100.00		45'904.70	
3053.01	AG-Beiträge an Unfallversicherungen	10'726.15		13'100.00		11'343.20	
3054.01	AG-Beiträge an Familienausgleichskasse	11'277.40		11'900.00		10'648.25	
3055.01	AG-Beiträge an Krankentaggeldversicherungen	2'695.90		2'900.00		2'538.85	
3090.01	Aus- und Weiterbildung			10'000.00		925.35	
3101.01	Betriebs-, Verbrauchsmaterial	47'110.90		55'000.00		48'151.35	
3111.01	Maschinen, Geräte und Fahrzeuge	13'590.52		16'000.00		8'084.30	
3120.01	Wasser, Abwasser, Energie, Heizmaterial, Kehrrechtgebühren	310'362.50		350'000.00		306'276.87	
3130.01	Porti, Telefon, Post- und Bankspesen	480.70		1'500.00		971.70	
3130.03	Dienstleistungen Dritter, allg. Aufwand	19'052.50		17'000.00		18'299.30	
3130.05	Staatsgebühren	400.00		1'000.00			
3132.01	Honorare externe Berater, Gutachter, Fachexperten etc.	4'991.85		5'000.00			

Erfolgsrechnung

		Rechnung 2025		Budget 2025		Rechnung 2024	
		Aufwand	Ertrag	Aufwand	Ertrag	Aufwand	Ertrag
3134.01	Sachversicherungsprämien und Selbstbehalte	49'587.70		55'400.00		50'207.95	
3137.01	Steuern und Abgaben	133.80		500.00		105.15	
3144.01	Baulicher Unterhalt Hochbauten, Gebäude	281'481.63		350'000.00		305'786.77	
3151.01	Unterhalt Apparate, Maschinen, Geräte, Fahr- u. Werkzeuge	5'287.57		15'000.00		8'541.75	
3161.01	Miete von Maschinen, Fahrzeugen, Geräten, Mobilien			2'000.00		886.40	
3170.01	Reisekosten und Spesen			500.00			
3300.41	Planmässige Abschreibungen Hochbauten VV	355'438.10		348'200.00		350'125.65	
3300.61	Planmässige Abschreibungen Mobilien und Fahrzeuge VV	20'142.00		20'350.00		20'141.15	
3910.01	Interne Verrechnung von Dienstleistungen	30'553.90		35'000.00		29'545.70	
4260.01	Rückerstattungen Dritter		47'449.05		2'500.00		20'569.50
4470.01	Pacht-, Baurechts- und Mietzinse Liegenschaften VV		427'118.00		406'800.00		427'802.30
4471.01	Vergütung Dienstwohnungen VV		12'360.00		12'700.00		12'360.00
4472.01	Vergütung für Benützungen Liegenschaften VV		51'223.00		25'000.00		36'852.00
4479.01	Übrige Erträge Liegenschaften VV		1'000.00				1'000.00
4893.01	Entnahmen aus Vorfinanzierungen des EK		6'028.60		350'000.00		
218	Tagesbetreuung	194'291.35	141'629.80	207'900.00	161'200.00	183'851.55	138'721.00
	Nettoaufwand		52'661.55		46'700.00		45'130.55
2180	Tagesbetreuung	172'136.35	119'684.80	181'900.00	135'200.00	162'716.55	119'956.00
3010.04	Löhne des privatrechtlich angestellten Personals	9'220.50		12'900.00		10'701.50	
3050.01	AG-Beiträge AHV, IV, EO, ALV, Verwaltungskosten	22.10		750.00		28.45	
3053.01	AG-Beiträge an Unfallversicherungen	21.15		30.00		25.40	
3054.01	AG-Beiträge an Familienausgleichskasse	5.10		200.00		6.60	
3055.01	AG-Beiträge an Krankentaggeldversicherungen	1.50		20.00		1.60	
3160.01	Miete und Pacht Liegenschaften	30'000.00		30'000.00		30'000.00	
3635.01	Beiträge an private Unternehmungen	131'254.00		136'000.00		120'941.00	
3637.01	Beiträge an private Haushalte	1'612.00		2'000.00		1'012.00	
4611.01	Entschädigungen vom Kanton		115'169.80		130'000.00		115'441.00
4920.01	Interne Verrechnung von Pacht, Mieten, Benützungskosten		4'515.00		5'200.00		4'515.00
2181	Ferienbetreuung	22'155.00	21'945.00	26'000.00	26'000.00	21'135.00	18'765.00
3635.01	Beiträge an private Unternehmungen	17'640.00		20'800.00		16'620.00	
3920.01	Interne Verrechnung von Pacht, Mieten, Benützungskosten	4'515.00		5'200.00		4'515.00	
4240.01	Benützungsgebühren und Dienstleistungen		4'515.00		5'200.00		4'515.00
4260.01	Rückerstattungen Dritter		8'610.00		10'400.00		7'590.00
4611.01	Entschädigungen vom Kanton		8'820.00		10'400.00		6'660.00
219	Obligatorische Schule	779'176.18	373'625.02	779'400.00	377'650.00	766'879.30	365'277.70
	Nettoaufwand		405'551.16		401'750.00		401'601.60

Erfolgsrechnung

		Rechnung 2025		Budget 2025		Rechnung 2024	
		Aufwand	Ertrag	Aufwand	Ertrag	Aufwand	Ertrag
2190	Schulleitung und Schulverwaltung	13'731.30		17'050.00		20'703.68	
3020.01	Löhne der Lehrpersonen	2'000.00				2'000.00	
3053.01	AG-Beiträge an Unfallversicherungen	4.15				4.10	
3099.03	Übriger Personalaufwand	233.00		150.00		188.10	
3130.03	Dienstleistungen Dritter, allg. Aufwand	5'581.45		6'500.00		8'123.90	
3138.01	Kurse, Ausbildungen					3'500.00	
3158.01	Software-Unterhalt (ohne Releasewechsel)	5'509.30		5'900.00		6'033.55	
3170.01	Reisekosten und Spesen	403.40		4'500.00		854.03	
2192	Schulbibliothek	3'081.18		3'550.00		3'359.04	
3103.01	Fachliteratur, Zeitschriften, Bücher, Medien, etc.	3'081.18		3'550.00		3'359.04	
2193	Schulveranstaltungen	50'943.50		55'050.00		58'290.48	
3171.01	Exkursionen, Schulreisen und Lager	3'552.00		4'800.00		3'185.05	
3171.02	Beitrag an Schulfeste	7'591.50		7'750.00		9'265.23	
3171.03	Beitrag an Schulschlussprojekt	500.00		2'500.00		1'922.20	
3910.01	Interne Verrechnung von Dienstleistungen	39'300.00		40'000.00		43'918.00	
2195	Schülertransporte	187'288.05		172'500.00		178'752.70	
3170.02	Schülertransportkosten	187'288.05		172'500.00		178'752.70	
2197	Schulsozialdienst Frutigen	134'499.72		138'700.00		132'650.40	
3910.01	Interne Verrechnung von Dienstleistungen	134'499.72		138'700.00		132'650.40	
2198	Turnmaterial	22'553.41	6'546.00	23'900.00	9'000.00	15'311.30	7'466.00
3111.01	Maschinen, Geräte und Fahrzeuge	13'871.56		16'300.00		7'213.75	
3151.01	Unterhalt Apparate, Maschinen, Geräte, Fahr- u. Werkzeuge	8'681.85		7'600.00		8'097.55	
4260.01	Rückerstattungen Dritter		5'016.00		5'000.00		4'826.00
4631.01	Kantonsbeiträge		1'530.00		4'000.00		2'640.00
2199	Schulsozialarbeit Regional	367'079.02	367'079.02	368'650.00	368'650.00	357'811.70	357'811.70
3000.02	Löhne, Tag- und Sitzungsgelder an Kommissionen	480.00		1'000.00		520.00	
3010.02	Löhne der Sozial- / Jugendarbeiter/Innen	270'103.15		266'600.00		260'489.80	
3010.11	Rückstellung für Ferien-, Überzeit- und TP-Guthaben	3'010.00				6'139.00	
3050.01	AG-Beiträge AHV, IV, EO, ALV, Verwaltungskosten	17'239.70		17'200.00		16'633.45	
3052.01	AG-Beiträge an Pensionskassen	14'076.65		14'200.00		13'844.40	
3053.01	AG-Beiträge an Unfallversicherungen	1'998.30		1'800.00		1'710.10	
3054.01	AG-Beiträge an Familienausgleichskasse	4'007.20		4'000.00		3'865.75	
3055.01	AG-Beiträge an Krankentaggeldversicherungen	944.40		1'000.00		911.40	

Erfolgsrechnung

		Rechnung 2025		Budget 2025		Rechnung 2024	
		Aufwand	Ertrag	Aufwand	Ertrag	Aufwand	Ertrag
3090.01	Aus- und Weiterbildung	6'505.80		9'500.00		9'540.10	
3091.01	Personalwerbung			1'500.00			
3099.01	Beitrag an Personalanlässe	240.00		200.00		152.00	
3099.03	Übriger Personalaufwand	100.00		400.00			
3100.01	Büromaterial	35.10		500.00		140.65	
3101.01	Betriebs-, Verbrauchsmaterial	778.25		900.00		796.60	
3102.01	Drucksachen, Publikationen	683.20		1'000.00		570.75	
3110.01	Büromöbel und Geräte	47.20		500.00		150.00	
3113.01	Hardware	1'979.00		500.00			
3130.01	Porti, Telefon, Post- und Bankspesen	3'120.30		3'400.00		3'485.55	
3130.02	Mitglieder- und Verbandsbeiträge	550.00		550.00		550.00	
3130.03	Dienstleistungen Dritter, allg. Aufwand	2'351.97		3'200.00		3'159.65	
3132.01	Honorare externe Berater, Gutachter, Fachexperten etc.			1'200.00		900.00	
3134.01	Sachversicherungsprämien und Selbstbehalte	1'013.70		1'250.00		960.05	
3137.01	Steuern und Abgaben	409.25		450.00		449.25	
3150.01	Unterhalt Büromöbel und -geräte			100.00			
3151.01	Unterhalt Apparate, Maschinen, Geräte, Fahr- u. Werkzeuge	572.50		3'800.00		790.00	
3158.01	Software-Unterhalt (ohne Releasewechsel)	6'483.60		7'400.00		6'759.55	
3170.01	Reisekosten und Spesen	4'323.10		5'000.00		4'272.50	
3910.01	Interne Verrechnung von Dienstleistungen	6'047.75		6'500.00		6'021.15	
3910.04	Interne Verrechnung von Dienstleistungen, RSD	15'000.00		15'000.00		15'000.00	
3940.01	Interne Verrechnung von kalk. Zinsen und Finanzaufwand	4'978.90					
4260.01	Rückerstattungen Dritter		3'183.90				3'389.00
4611.08	Rückerstattungen an SA-Besoldungen		33'422.00		32'000.00		32'444.00
4612.01	Rückerstattung von Gemeinden		195'973.40		197'950.00		189'328.30
4910.01	Interne Verrechnung von Dienstleistungen		134'499.72		138'700.00		132'650.40
22	Sonderschulen	68'037.99	38'893.85	70'100.00	46'000.00	50'951.11	43'434.75
	Nettoaufwand		29'144.14		24'100.00		7'516.36
220	Sonderschulen	68'037.99	38'893.85	70'100.00	46'000.00	50'951.11	43'434.75
	Nettoaufwand		29'144.14		24'100.00		7'516.36
2200	Sonderschulen	68'037.99	38'893.85	70'100.00	46'000.00	50'951.11	43'434.75
3100.01	Büromaterial	2'129.80		3'600.00		3'610.90	
3102.01	Drucksachen, Publikationen	1'415.60		1'000.00		598.50	
3103.01	Fachliteratur, Zeitschriften, Bücher, Medien, etc.	132.90		300.00		66.30	
3104.01	Lehrmittel	10'564.78		12'500.00		9'569.14	
3110.01	Büromöbel und Geräte	42.25		700.00		1'033.90	
3111.01	Maschinen, Geräte und Fahrzeuge					34.60	

Erfolgsrechnung

		Rechnung 2025		Budget 2025		Rechnung 2024	
		Aufwand	Ertrag	Aufwand	Ertrag	Aufwand	Ertrag
3113.01	Hardware	17'904.20		17'600.00			
3118.01	Immaterielle Anlagen (Software, Lizenzen)	403.13		1'000.00		477.53	
3130.01	Porti, Telefon, Post- und Bankspesen	692.84		1'000.00		864.24	
3130.03	Dienstleistungen Dritter, allg. Aufwand	1'911.95		1'400.00		391.15	
3138.01	Kurse, Ausbildungen	6'674.30		3'100.00		9'258.50	
3150.01	Unterhalt Büromöbel und -geräte			100.00			
3153.01	Informatik-Unterhalt (Hardware)			100.00			
3158.01	Software-Unterhalt (ohne Releasewechsel)	315.45		100.00			
3160.01	Miete und Pacht Liegenschaften	20'000.00		20'000.00		20'000.00	
3162.01	Raten für operatives Leasing	1'248.00		1'300.00		1'144.00	
3170.01	Reisekosten und Spesen	1'903.94		2'200.00		1'285.20	
3612.01	Schulkostenbeitrag an Gemeinden / Gemeindeverbände	2'598.85		4'000.00		2'517.15	
3634.01	Beitrag an öffentliche Unternehmungen	100.00		100.00		100.00	
4260.01	Rückerstattungen Dritter		3'459.00				7'748.25
4612.01	Rückerstattung von Gemeinden		35'434.85		46'000.00		35'686.50
29	Übriges Bildungswesen	10'566.00		14'250.00		10'947.05	
	Nettoaufwand		10'566.00		14'250.00		10'947.05
291	Verwaltung	3'481.00		7'150.00		3'889.05	
	Nettoaufwand		3'481.00		7'150.00		3'889.05
2910	Verwaltung	3'481.00		7'150.00		3'889.05	
3000.02	Löhne, Tag- und Sitzungsgelder an Kommissionen	2'800.00		4'800.00		3'240.00	
3102.01	Drucksachen, Publikationen	215.45		250.00		215.45	
3134.01	Sachversicherungsprämien und Selbstbehalte	465.55		2'100.00		433.60	
299	Bildung	7'085.00		7'100.00		7'058.00	
	Nettoaufwand		7'085.00		7'100.00		7'058.00
2991	Erwachsenenbildung	7'085.00		7'100.00		7'058.00	
3636.01	Beiträge an Vereine	7'085.00		7'100.00		7'058.00	
3	Kultur, Sport und Freizeit, Kirche	718'413.64	101'525.80	752'760.00	113'300.00	798'069.71	150'405.61
	Nettoaufwand		616'887.84		639'460.00		647'664.10
31	Kulturerbe	26'482.70		29'600.00	9'000.00	15'079.30	
	Nettoaufwand		26'482.70		20'600.00		15'079.30
312	Denkmalpflege und Heimatschutz	26'482.70		29'600.00	9'000.00	15'079.30	

Erfolgsrechnung

		Rechnung 2025		Budget 2025		Rechnung 2024	
		Aufwand	Ertrag	Aufwand	Ertrag	Aufwand	Ertrag
Nettoaufwand			26'482.70		20'600.00		15'079.30
3120	Denkmalpflege und Heimatschutz	26'482.70		29'600.00	9'000.00	15'079.30	
3101.01	Betriebs-, Verbrauchsmaterial			3'000.00			
3120.01	Wasser, Abwasser, Energie, Heizmaterial, Kehrichtgebühren	2'199.40		1'500.00		904.90	
3134.01	Sachversicherungsprämien und Selbstbehalte	125.95		100.00		33.10	
3144.01	Baulicher Unterhalt Hochbauten, Gebäude			5'000.00			
3300.41	Planmässige Abschreibungen Hochbauten VV	21'157.35		10'000.00		11'141.30	
3636.01	Beiträge an Vereine	3'000.00		3'000.00		3'000.00	
3637.01	Beiträge an private Haushalte			4'000.00			
3910.01	Interne Verrechnung von Dienstleistungen			3'000.00			
4893.01	Entnahmen aus Vorfinanzierungen des EK				9'000.00		
32	Kultur, übrige	125'510.59	22'225.80	139'550.00	24'300.00	120'330.78	36'487.61
	Nettoaufwand		103'284.79		115'250.00		83'843.17
321	Bibliotheken	89'278.69	22'225.80	100'950.00	24'300.00	89'038.48	23'487.61
	Nettoaufwand		67'052.89		76'650.00		65'550.87
3210	Bibliotheken	89'278.69	22'225.80	100'950.00	24'300.00	89'038.48	23'487.61
3010.04	Löhne des privatrechtlich angestellten Personals	55'366.50		59'700.00		54'004.75	
3050.01	AG-Beiträge AHV, IV, EO, ALV, Verwaltungskosten	3'163.60		4'100.00		2'775.35	
3053.01	AG-Beiträge an Unfallversicherungen	207.15		250.00		182.80	
3054.01	AG-Beiträge an Familienausgleichskasse	735.45		1'000.00		645.15	
3055.01	AG-Beiträge an Krankentaggeldversicherungen	192.25		400.00		186.60	
3090.01	Aus- und Weiterbildung	994.10		1'250.00		962.50	
3100.01	Büromaterial	1'669.80		2'000.00		1'990.35	
3102.01	Drucksachen, Publikationen	35.00		100.00			
3103.01	Fachliteratur, Zeitschriften, Bücher, Medien, etc.	16'290.15		17'000.00		17'161.05	
3110.01	Büromöbel und Geräte	1'086.64		3'000.00		779.80	
3130.01	Porti, Telefon, Post- und Bankspesen	1'385.60		2'000.00		1'127.58	
3130.02	Mitglieder- und Verbandsbeiträge	845.00		1'300.00		1'155.00	
3130.03	Dienstleistungen Dritter, allg. Aufwand	1'810.00		2'000.00		2'000.00	
3134.01	Sachversicherungsprämien und Selbstbehalte	431.95		450.00		411.95	
3150.01	Unterhalt Büromöbel und -geräte			500.00			
3153.01	Informatik-Unterhalt (Hardware)			180.00			
3158.01	Software-Unterhalt (ohne Releasewechsel)	4'280.80		4'520.00		4'280.80	
3170.01	Reisekosten und Spesen	784.70		1'200.00		1'344.55	
3910.01	Interne Verrechnung von Dienstleistungen					30.25	
4240.02	Leser- und Leihgebühren		22'204.65		24'000.00		23'487.61

Erfolgsrechnung

		Rechnung 2025		Budget 2025		Rechnung 2024	
		Aufwand	Ertrag	Aufwand	Ertrag	Aufwand	Ertrag
4260.01	Rückerstattungen Dritter		21.15				
4631.01	Kantonsbeiträge				300.00		
322	Musik und Theater	12'000.00		12'000.00		12'100.00	11'500.00
	Nettoaufwand		12'000.00		12'000.00		600.00
3220	Musik und Theater	12'000.00		12'000.00		12'100.00	11'500.00
3636.01	Beiträge an Vereine	12'000.00		12'000.00		12'100.00	
4260.01	Rückerstattungen Dritter						11'500.00
329	Kultur	24'231.90		26'600.00		19'192.30	1'500.00
	Nettoaufwand		24'231.90		26'600.00		17'692.30
3290	Übrige Kultur	24'231.90		26'600.00		19'192.30	1'500.00
3130.03	Dienstleistungen Dritter, allg. Aufwand	6'860.15		4'000.00		3'440.30	
3632.01	Beiträge an Gemeinden und Gemeindeverbände	14'639.00		14'500.00		13'052.00	
3636.01	Beiträge an Vereine	2'400.00		3'000.00		2'700.00	
3910.01	Interne Verrechnung von Dienstleistungen	332.75		5'100.00			
4260.01	Rückerstattungen Dritter						1'500.00
33	Medien	7'046.35		7'510.00		6'884.25	
	Nettoaufwand		7'046.35		7'510.00		6'884.25
332	Massenmedien	7'046.35		7'510.00		6'884.25	
	Nettoaufwand		7'046.35		7'510.00		6'884.25
3320	Massenmedien	7'046.35		7'510.00		6'884.25	
3118.01	Immaterielle Anlagen (Software, Lizenzen)	50.10		50.00		50.10	
3137.01	Steuern und Abgaben	460.00		460.00		460.00	
3158.01	Software-Unterhalt (ohne Releasewechsel)	6'536.25		7'000.00		6'374.15	
34	Sport und Freizeit	559'374.00	79'300.00	576'100.00	80'000.00	655'775.38	113'918.00
	Nettoaufwand		480'074.00		496'100.00		541'857.38
341	Sport	436'897.10	79'300.00	443'850.00	80'000.00	581'404.75	113'918.00
	Nettoaufwand		357'597.10		363'850.00		467'486.75
3410	Sport	23'263.00		23'500.00		22'045.00	
3130.04	Empfänge, Jubiläen u. dgl.	1'763.00		2'000.00		1'845.00	
3635.01	Beiträge an private Unternehmungen	3'500.00		3'000.00		3'000.00	

Erfolgsrechnung

		Rechnung 2025		Budget 2025		Rechnung 2024	
		Aufwand	Ertrag	Aufwand	Ertrag	Aufwand	Ertrag
3636.01	Beiträge an Vereine	18'000.00		18'500.00		17'200.00	
3411	Freibad	80'000.00	42'904.00	80'000.00	40'000.00	225'179.75	70'000.00
3301.11	Ausserplanmässige Abschreibungen Strassen / Verkehrswege VV					41'889.00	
3301.41	Ausserplanmässige Abschreibungen Hochbauten VV					103'290.75	
3635.01	Beiträge an private Unternehmungen	80'000.00		80'000.00		80'000.00	
4260.01	Rückerstattungen Dritter		40'000.00		40'000.00		40'000.00
4470.01	Pacht-, Baurechts- und Mietzinse Liegenschaften VV						30'000.00
4910.01	Interne Verrechnung von Dienstleistungen		2'904.00				
3412	Hallenbad	333'634.10	36'396.00	340'350.00	40'000.00	334'180.00	43'918.00
3635.01	Beiträge an private Unternehmungen	322'420.10		320'000.00		320'000.00	
3940.01	Interne Verrechnung von kalk. Zinsen und Finanzaufwand	11'214.00		20'350.00		14'180.00	
4910.01	Interne Verrechnung von Dienstleistungen		36'396.00		40'000.00		43'918.00
342	Freizeit	122'476.90		132'250.00		74'370.63	
	Nettoaufwand		122'476.90		132'250.00		74'370.63
3421	Parkanlagen und Wanderwege	122'476.90		132'250.00		74'370.63	
3010.04	Löhne des privatrechtlich angestellten Personals	2'692.25		13'300.00		2'715.55	
3050.01	AG-Beiträge AHV, IV, EO, ALV, Verwaltungskosten	173.75		400.00			
3053.01	AG-Beiträge an Unfallversicherungen	18.70		100.00		44.65	
3054.01	AG-Beiträge an Familienausgleichskasse	40.35		100.00			
3055.01	AG-Beiträge an Krankentaggeldversicherungen	9.50		50.00			
3101.01	Betriebs-, Verbrauchsmaterial	1'002.85		1'000.00		1'458.00	
3101.04	Bau- und Unterhaltsmaterial	3'959.50		10'000.00		5'147.86	
3111.01	Maschinen, Geräte und Fahrzeuge	1'394.90		500.00			
3120.01	Wasser, Abwasser, Energie, Heizmaterial, Kehrrichtgebühren	2'052.75		3'000.00		1'963.65	
3130.05	Staatsgebühren	2'647.00					
3134.01	Sachversicherungsprämien und Selbstbehalte	38.95		150.00		48.50	
3141.01	Baulicher Unterhalt Strassen / Verkehrswege	5'712.75		15'000.00		10'418.87	
3144.01	Baulicher Unterhalt Hochbauten, Gebäude			10'000.00			
3170.01	Reisekosten und Spesen	2'291.30		3'000.00		2'403.40	
3300.11	Planmässige Abschreibungen Strassen / Verkehrswege VV	23.00		50.00		23.00	
3300.31	Planmässige Abschreibungen übrige Tiefbauten VV	2'781.00		2'800.00		2'781.00	
3636.01	Beiträge an Vereine	1'396.40		4'000.00		1'402.80	
3910.01	Interne Verrechnung von Dienstleistungen	96'241.95		68'800.00		45'963.35	
4	Gesundheit	48'633.80		44'600.00		42'910.45	

Erfolgsrechnung

		Rechnung 2025		Budget 2025		Rechnung 2024	
		Aufwand	Ertrag	Aufwand	Ertrag	Aufwand	Ertrag
	Nettoaufwand		48'633.80		44'600.00		42'910.45
43	Gesundheit	48'633.80		44'600.00		42'910.45	
	Nettoaufwand		48'633.80		44'600.00		42'910.45
432	Krankheitsbekämpfung, übrige	200.00		200.00		1'018.30	
	Nettoaufwand		200.00		200.00		1'018.30
4320	Krankheitsbekämpfung, übrige	200.00		200.00		1'018.30	
3101.01	Betriebs-, Verbrauchsmaterial					818.30	
3636.01	Beiträge an Vereine	200.00		200.00		200.00	
433	Schulgesundheitsdienst	47'925.45		43'800.00		41'383.80	
	Nettoaufwand		47'925.45		43'800.00		41'383.80
4330	Schulgesundheitsdienst	16'830.00		11'450.00		13'543.15	
3010.04	Löhne des privatrechtlich angestellten Personals					12'620.00	
3050.01	AG-Beiträge AHV, IV, EO, ALV, Verwaltungskosten					736.35	
3053.01	AG-Beiträge an Unfallversicherungen					15.60	
3054.01	AG-Beiträge an Familienausgleichskasse					171.20	
3101.01	Betriebs-, Verbrauchsmaterial			100.00			
3102.01	Drucksachen, Publikationen			500.00			
3136.01	Honorare privatärztlicher Tätigkeit	16'830.00		10'850.00			
4331	Schulzahnpflege	31'095.45		32'350.00		27'840.65	
3010.04	Löhne des privatrechtlich angestellten Personals	2'404.60		2'400.00		2'310.85	
3050.01	AG-Beiträge AHV, IV, EO, ALV, Verwaltungskosten			150.00		149.15	
3053.01	AG-Beiträge an Unfallversicherungen	5.00		10.00		4.75	
3054.01	AG-Beiträge an Familienausgleichskasse			50.00		34.65	
3055.01	AG-Beiträge an Krankentaggeldversicherungen	8.50		10.00		8.15	
3101.01	Betriebs-, Verbrauchsmaterial	310.55		800.00			
3102.01	Drucksachen, Publikationen			730.00			
3136.01	Honorare privatärztlicher Tätigkeit	26'430.00		27'000.00		24'132.60	
3170.01	Reisekosten und Spesen	49.40		200.00		48.55	
3637.01	Beiträge an private Haushalte	1'887.40		1'000.00		1'151.95	
434	Lebensmittelkontrolle	508.35		600.00		508.35	
	Nettoaufwand		508.35		600.00		508.35
4340	Lebensmittelkontrolle	508.35		600.00		508.35	

Erfolgsrechnung

		Rechnung 2025		Budget 2025		Rechnung 2024	
		Aufwand	Ertrag	Aufwand	Ertrag	Aufwand	Ertrag
3136.01	Honorare privatärztlicher Tätigkeit	508.35		600.00		508.35	
5	Soziale Sicherheit	13'155'290.95	7'381'780.55	15'092'200.00	8'838'700.00	12'585'518.79	6'929'776.50
	Nettoaufwand		5'773'510.40		6'253'500.00		5'655'742.29
52	Invalidität	200.00		200.00		200.00	
	Nettoaufwand		200.00		200.00		200.00
524	Leistungen an Invalide	200.00		200.00		200.00	
	Nettoaufwand		200.00		200.00		200.00
5240	Leistungen an Invalide	200.00		200.00		200.00	
3636.01	Beiträge an Vereine	200.00		200.00		200.00	
53	Alter + Hinterlassene	1'563'275.40	9'959.40	1'720'650.00	12'050.00	1'632'062.50	9'962.50
	Nettoaufwand		1'553'316.00		1'708'600.00		1'622'100.00
532	Ergänzungsleistungen AHV / IV	1'553'146.00		1'708'500.00		1'621'930.00	
	Nettoaufwand		1'553'146.00		1'708'500.00		1'621'930.00
5320	Ergänzungsleistungen AHV / IV	1'553'146.00		1'708'500.00		1'621'930.00	
3631.02	Lastenausgleich EL	1'553'146.00		1'708'500.00		1'621'930.00	
535	Leistungen an das Alter	10'129.40	9'959.40	12'150.00	12'050.00	10'132.50	9'962.50
	Nettoaufwand		170.00		100.00		170.00
5350	Leistungen an das Alter	10'129.40	9'959.40	12'150.00	12'050.00	10'132.50	9'962.50
3632.01	Beiträge an Gemeinden und Gemeindeverbände	9'959.40		12'050.00		9'962.50	
3636.01	Beiträge an Vereine	170.00		100.00		170.00	
4260.01	Rückerstattungen Dritter		9'959.40		12'050.00		9'962.50
54	Familie und Jugend	2'446'759.96	2'203'465.28	2'467'350.00	2'129'350.00	1'315'491.69	1'150'009.20
	Nettoaufwand		243'294.68		338'000.00		165'482.49
541	Familienzulagen	33'014.00		35'100.00		24'046.00	
	Nettoaufwand		33'014.00		35'100.00		24'046.00
5410	Familienzulagen	33'014.00		35'100.00		24'046.00	
3631.03	Lastenausgleich Familienzulagen Nichterwerbstätige	33'014.00		35'100.00		24'046.00	

Erfolgsrechnung

		Rechnung 2025		Budget 2025		Rechnung 2024	
		Aufwand	Ertrag	Aufwand	Ertrag	Aufwand	Ertrag
543	Alimentenbevorschussung und -inkasso	368'627.83	266'632.27	470'000.00	280'000.00	348'517.08	297'406.22
	Nettoaufwand		101'995.56		190'000.00		51'110.86
5430	Alimentenbevorschussung und -inkasso	368'627.83	266'632.27	470'000.00	280'000.00	348'517.08	297'406.22
3132.02	Inkassogebühren, Rechtskosten	764.20		4'000.00		-2'408.42	
3612.02	Entschädigungen an Gemeinden	58'597.63		66'000.00		55'387.50	
3637.01	Beiträge an private Haushalte	309'266.00		400'000.00		295'538.00	
4260.01	Rückerstattungen Dritter		266'632.27		280'000.00		297'406.22
544	Jugendschutz	428'533.98	373'357.88	415'800.00	355'350.00	356'356.71	319'919.16
	Nettoaufwand		55'176.10		60'450.00		36'437.55
5444	OKJA Niesen	373'357.88	373'357.88	355'350.00	355'350.00	319'919.16	319'919.16
3000.02	Löhne, Tag- und Sitzungsgelder an Kommissionen	560.00		2'000.00		560.00	
3010.02	Löhne der Sozial- / Jugendarbeiter/Innen	228'037.20		209'500.00		207'280.05	
3010.04	Löhne des privatrechtlich angestellten Personals	1'398.15		8'000.00			
3010.09	Taggelder von Kranken- und Unfallversicherungen, Erwerbsersatz, Mutterschaftsentschädigung	-12'262.40					
3010.11	Rückstellung für Ferien-, Überzeit- und TP-Guthaben	9'465.00				-9'812.00	
3050.01	AG-Beiträge AHV, IV, EO, ALV, Verwaltungskosten	14'477.60		14'000.00		13'179.35	
3052.01	AG-Beiträge an Pensionskassen	8'446.15		8'600.00		7'054.55	
3053.01	AG-Beiträge an Unfallversicherungen	1'514.15		1'500.00		1'309.05	
3054.01	AG-Beiträge an Familienausgleichskasse	3'365.30		3'300.00		3'063.65	
3055.01	AG-Beiträge an Krankentaggeldversicherungen	793.20		800.00		722.25	
3090.01	Aus- und Weiterbildung	1'528.05		4'000.00		650.00	
3091.01	Personalwerbung	2'699.05		1'500.00			
3099.01	Beitrag an Personalanlässe	240.00		200.00		76.00	
3099.03	Übriger Personalaufwand	279.95		300.00			
3100.01	Büromaterial			500.00		32.85	
3101.01	Betriebs-, Verbrauchsmaterial	1'305.40		2'000.00		947.36	
3102.01	Drucksachen, Publikationen			500.00		62.00	
3103.01	Fachliteratur, Zeitschriften, Bücher, Medien, etc.	247.52		500.00		109.00	
3110.01	Büromöbel und Geräte			550.00			
3111.01	Maschinen, Geräte und Fahrzeuge	381.50		500.00			
3112.01	Dienstkleider, Uniformen	231.23		400.00		347.02	
3113.01	Hardware			500.00			
3130.01	Porti, Telefon, Post- und Bankspesen	1'577.15		3'000.00		1'757.85	
3130.02	Mitglieder- und Verbandsbeiträge	1'605.20		1'600.00		1'605.20	
3130.03	Dienstleistungen Dritter, allg. Aufwand	5'009.55		3'000.00		581.35	
3130.13	Projektkosten	35'770.70		30'000.00		34'325.07	

Erfolgsrechnung

	Rechnung 2025		Budget 2025		Rechnung 2024		
	Aufwand	Ertrag	Aufwand	Ertrag	Aufwand	Ertrag	
3134.01	Sachversicherungsprämien und Selbstbehalte	955.20		1'400.00		914.60	
3137.01	Steuern und Abgaben	531.25		500.00		471.25	
3150.01	Unterhalt Büromöbel und -geräte	248.00		300.00			
3151.01	Unterhalt Apparate, Maschinen, Geräte, Fahr- u. Werkzeuge	3'094.25		1'600.00		1'397.55	
3158.01	Software-Unterhalt (ohne Releasewechsel)	1'586.28		1'500.00		953.31	
3160.01	Miete und Pacht Liegenschaften	26'544.00		26'000.00		25'944.00	
3160.02	Nebenkosten Mietliegenschaften	600.00					
3170.01	Reisekosten und Spesen	3'437.20		3'800.00		3'112.90	
3910.01	Interne Verrechnung von Dienstleistungen	9'741.95		8'500.00		8'274.95	
3910.04	Interne Verrechnung von Dienstleistungen, RSD	15'000.00		15'000.00		15'000.00	
3940.01	Interne Verrechnung von kalk, Zinsen und Finanzaufwand	4'950.10					
4260.01	Rückerstattungen Dritter		80.00				1.68
4260.05	Rückerstattungen Projektkosten		8'320.33				5'289.95
4611.01	Entschädigungen vom Kanton		254'186.40		244'000.00		250'644.58
4612.01	Rückerstattung von Gemeinden		58'820.50		59'550.00		33'555.65
4910.05	Interne Verrechnung von Dienstleistungen, OKJA Niesen		51'950.65		51'800.00		30'427.30
5445	OKJA Frutigen	55'176.10		60'450.00		36'437.55	
3010.04	Löhne des privatrechtlich angestellten Personals			2'000.00			
3053.01	AG-Beiträge an Unfallversicherungen			50.00			
3101.01	Betriebs-, Verbrauchsmaterial	6.30		500.00			
3110.01	Büromöbel und Geräte			500.00		811.60	
3120.01	Wasser, Abwasser, Energie, Heizmaterial, Kehrrechtgebühren	307.15		800.00		206.65	
3134.01	Sachversicherungsprämien und Selbstbehalte			100.00			
3151.01	Unterhalt Apparate, Maschinen, Geräte, Fahr- u. Werkzeuge			500.00			
3160.01	Miete und Pacht Liegenschaften	2'450.00		4'200.00		4'200.00	
3160.02	Nebenkosten Mietliegenschaften	462.00				792.00	
3910.05	Interne Verrechnung von Dienstleistungen, OKJA Niesen	51'950.65		51'800.00		30'427.30	
545	Leistungen an Familien	1'616'584.15	1'563'475.13	1'546'450.00	1'494'000.00	586'571.90	532'683.82
	Nettoaufwand		53'109.02		52'450.00		53'888.08
5450	Leistungen an Familien allgemein	27'816.00	25'450.00	31'450.00	29'000.00	30'772.00	23'000.00
3130.03	Dienstleistungen Dritter, allg. Aufwand	1'586.00		2'000.00		1'342.00	
3636.01	Beiträge an Vereine	26'230.00		26'450.00		26'430.00	
3637.01	Beiträge an private Haushalte			3'000.00		3'000.00	
4260.01	Rückerstattungen Dritter		23'000.00		23'000.00		23'000.00
4893.01	Entnahmen aus Vorfinanzierungen des EK		2'450.00		6'000.00		
5451	Kinderkrippen und Kinderhorte	534'662.65	483'919.63	515'000.00	465'000.00	555'799.90	509'683.82

Erfolgsrechnung

		Rechnung 2025		Budget 2025		Rechnung 2024	
		Aufwand	Ertrag	Aufwand	Ertrag	Aufwand	Ertrag
3635.01	Beiträge an private Unternehmungen	520'582.65		500'000.00		541'399.90	
3910.04	Interne Verrechnung von Dienstleistungen, RSD	14'080.00		15'000.00		14'400.00	
4611.01	Entschädigungen vom Kanton		215'357.68		197'000.00		224'735.67
4612.01	Rückerstattung von Gemeinden		268'561.95		268'000.00		284'948.15
5459	Kindes- und Erwachsenenschutz	1'054'105.50	1'054'105.50	1'000'000.00	1'000'000.00		
3910.03	Interne Verrechnung von Dienstleistungen, KES	1'054'105.50		1'000'000.00			
4611.01	Entschädigungen vom Kanton		1'054'105.50		1'000'000.00		
57	Sozialhilfe und Asylwesen	9'136'055.59	5'168'355.87	10'904'000.00	6'697'300.00	9'637'764.60	5'769'804.80
	Nettoaufwand		3'967'699.72		4'206'700.00		3'867'959.80
572	Wirtschaftliche Hilfe	3'263'154.04	2'533'096.18	4'600'000.00	2'000'000.00	3'956'992.07	1'569'482.64
	Nettoaufwand		730'057.86		2'600'000.00		2'387'509.43
5720	Gesetzliche wirtschaftliche Hilfe	3'263'154.04	2'533'096.18	4'600'000.00	2'000'000.00	3'956'992.07	1'569'482.64
3637.01	Beiträge an private Haushalte	3'263'154.04		4'600'000.00		3'956'992.07	
4260.03	Erträge und Rückerstattungen mit Inkassoprivileg		537'079.57		200'000.00		317'188.29
4260.04	übrige Erträge ohne Inkassoprivileg		1'777'010.41		1'500'000.00		1'033'294.35
4611.07	Prämienverbilligungen KVG		219'006.20		300'000.00		219'000.00
579	Sozialhilfe	5'872'901.55	2'635'259.69	6'304'000.00	4'697'300.00	5'680'772.53	4'200'322.16
	Nettoaufwand		3'237'641.86		1'606'700.00		1'480'450.37
5790	Sozialhilfe	1'418.11	1'787.50	1'100.00	1'100.00	1'656.62	1'942.95
3105.01	Lebensmittel	1'418.11		1'100.00		1'656.62	
4260.01	Rückerstattungen Dritter		1'787.50		1'100.00		1'942.95
5791	Ressort SJG	7'880.00	1'150.00	8'500.00		8'200.00	1'500.00
3000.02	Löhne, Tag- und Sitzungsgelder an Kommissionen	880.00		1'500.00		1'200.00	
3910.01	Interne Verrechnung von Dienstleistungen	7'000.00		7'000.00		7'000.00	
4210.01	Gebühren für Amtshandlungen		1'150.00				1'500.00
5796	Regionaler Sozialdienst	1'800'268.77	1'800'268.77	1'906'200.00	1'906'200.00	1'758'258.92	1'758'258.92
3000.02	Löhne, Tag- und Sitzungsgelder an Kommissionen	880.00		2'000.00		1'120.00	
3010.01	Löhne des Verwaltungspersonals	478'271.20		485'100.00		481'435.80	
3010.02	Löhne der Sozial- / JugendarbeiterInnen	839'907.85		869'900.00		795'066.75	
3010.03	Löhne des Betriebspersonals	17'949.30		16'600.00		5'807.70	
3010.04	Löhne des privatrechtlich angestellten Personals	3'034.40		1'000.00		19'558.85	

Erfolgsrechnung

		Rechnung 2025		Budget 2025		Rechnung 2024	
		Aufwand	Ertrag	Aufwand	Ertrag	Aufwand	Ertrag
3010.09	Taggelder von Kranken- und Unfallversicherungen, Erwerbsersatz, Mutterschaftsentschädigung	-20'456.60				-30'625.10	
3010.11	Rückstellung für Ferien-, Überzeit- und TP-Guthaben	20'204.00				-2'920.00	
3050.01	AG-Beiträge AHV, IV, EO, ALV, Verwaltungskosten	84'744.35		89'150.00		82'234.85	
3052.01	AG-Beiträge an Pensionskassen	69'256.30		78'000.00		68'939.80	
3053.01	AG-Beiträge an Unfallversicherungen	9'952.60		9'350.00		8'526.20	
3054.01	AG-Beiträge an Familienausgleichskasse	19'698.30		20'650.00		19'115.10	
3055.01	AG-Beiträge an Krankentaggeldversicherungen	4'652.55		4'950.00		4'495.60	
3090.01	Aus- und Weiterbildung	20'936.70		25'000.00		23'810.08	
3091.01	Personalwerbung	5'431.95		2'000.00			
3099.01	Beitrag an Personalanlässe	866.15		900.00		684.00	
3099.03	Übriger Personalaufwand	932.40		1'500.00		1'068.75	
3100.01	Büromaterial	3'018.10		3'400.00		2'851.35	
3101.01	Betriebs-, Verbrauchsmaterial	659.31		2'000.00		970.87	
3102.01	Drucksachen, Publikationen			1'800.00		1'524.65	
3103.01	Fachliteratur, Zeitschriften, Bücher, Medien, etc.	1'116.55		1'100.00		1'035.30	
3110.01	Büromöbel und Geräte	1'879.25		2'500.00		8'000.00	
3113.01	Hardware	7'163.40		5'000.00		1'353.00	
3118.01	Immaterielle Anlagen (Software, Lizenzen)			22'500.00			
3120.01	Wasser, Abwasser, Energie, Heizmaterial, Kehrrechtgebühren	4'093.10		4'000.00		3'820.10	
3130.01	Porti, Telefon, Post- und Bankspesen	6'386.81		6'200.00		5'849.65	
3130.02	Mitglieder- und Verbandsbeiträge	5'675.00		5'650.00		5'655.00	
3130.03	Dienstleistungen Dritter, allg. Aufwand	5'595.35		3'900.00		8'113.30	
3132.01	Honorare externe Berater, Gutachter, Fachexperten etc.	3'763.80		4'000.00		3'834.70	
3134.01	Sachversicherungsprämien und Selbstbehalte	2'572.40		3'250.00		3'257.30	
3137.01	Steuern und Abgaben	393.50		400.00		393.50	
3150.01	Unterhalt Büromöbel und -geräte	272.70		900.00		361.70	
3151.01	Unterhalt Apparate, Maschinen, Geräte, Fahr- u. Werkzeuge	1'243.05		800.00		327.15	
3153.01	Informatik-Unterhalt (Hardware)			500.00			
3158.01	Software-Unterhalt (ohne Releasewechsel)	36'342.05		33'900.00		35'872.32	
3160.01	Miete und Pacht Liegenschaften	81'000.00		81'000.00		81'000.00	
3160.02	Nebenkosten Mietliegenschaften	6'959.90		8'000.00		7'163.20	
3162.01	Raten für operatives Leasing	3'979.20		5'000.00		4'548.00	
3170.01	Reisekosten und Spesen	8'237.75		7'000.00		7'953.60	
3499.03	Abschreibungen Finanzvermögen					150.00	
3612.02	Entschädigungen an Gemeinden	5'947.95		6'300.00		5'126.80	
3910.01	Interne Verrechnung von Dienstleistungen	47'741.15		55'000.00		46'010.35	
3940.01	Interne Verrechnung von kalk. Zinsen und Finanzaufwand	9'967.00		36'000.00		32'768.70	
3950.01	Interne Verrechnung von planmässigen und ausserplanmässigen Abschreibungen					12'000.00	

Erfolgsrechnung

		Rechnung 2025		Budget 2025		Rechnung 2024	
		Aufwand	Ertrag	Aufwand	Ertrag	Aufwand	Ertrag
4260.01	Rückerstattungen Dritter		59'411.94		30'000.00		53'855.95
4611.08	Rückerstattungen an SA-Besoldungen		557'701.90		580'000.00		536'930.50
4611.09	Inkassoprovision		105'729.41				32'477.78
4612.01	Rückerstattung von Gemeinden		-26'352.95		159'300.00		43'388.95
4910.01	Interne Verrechnung von Dienstleistungen		11'000.00		11'000.00		11'000.00
4910.03	Interne Verrechnung von Dienstleistungen, KES		1'054'105.50		1'000'000.00		1'009'025.00
4910.04	Interne Verrechnung von Dienstleistungen, RSD		32'672.97		119'900.00		65'580.74
4920.01	Interne Verrechnung von Pacht, Mieten, Benützungskosten		6'000.00		6'000.00		6'000.00
5797	Soziales Frutigen	-11'407.03		74'900.00		21'180.74	
3910.04	Interne Verrechnung von Dienstleistungen, RSD	-11'407.03		74'900.00		21'180.74	
5799	Lastenausgleich Sozialhilfe	4'074'741.70	832'053.42	4'313'300.00	2'790'000.00	3'891'476.25	2'438'620.29
3611.03	Lastenausgleich Sozialhilfe	4'074'741.70		4'313'300.00		3'891'476.25	
4611.01	Entschädigungen vom Kanton		832'053.42		2'790'000.00		2'438'620.29
59	Hilfsaktionen Sozialhilfe	9'000.00					
	Nettoaufwand		9'000.00				
592	Hilfsaktionen im Inland	9'000.00					
	Nettoaufwand		9'000.00				
5920	Hilfsaktionen im Inland	9'000.00					
3632.09	Spende Gemeinde Blatten VS	9'000.00					
6	Verkehr und Nachrichtenübermittlung	2'938'703.72	655'141.20	3'249'750.00	574'200.00	2'967'382.34	579'315.72
	Nettoaufwand		2'283'562.52		2'675'550.00		2'388'066.62
61	Strassenverkehr	2'294'942.87	655'141.20	2'575'850.00	574'200.00	2'348'867.49	579'315.72
	Nettoaufwand		1'639'801.67		2'001'650.00		1'769'551.77
615	Gemeindestrassen	2'173'100.92	613'056.90	2'366'550.00	533'300.00	2'221'839.38	539'312.92
	Nettoaufwand		1'560'044.02		1'833'250.00		1'682'526.46
6150	Gemeindestrassen	2'119'882.66	436'066.80	2'315'500.00	371'250.00	2'169'112.00	359'862.00
3000.02	Löhne, Tag- und Sitzungsgelder an Kommissionen	3'230.00		1'800.00		2'350.00	
3010.03	Löhne des Betriebspersonals	750'606.30		765'500.00		731'506.40	
3010.04	Löhne des privatrechtlich angestellten Personals	1'110.45		20'000.00			
3010.09	Taggelder von Kranken- und Unfallversicherungen, Erwerb ersatz, Mutterschaftsentschädigung	-2'060.10				-2'196.20	

Erfolgsrechnung

		Rechnung 2025		Budget 2025		Rechnung 2024	
		Aufwand	Ertrag	Aufwand	Ertrag	Aufwand	Ertrag
3010.11	Rückstellung für Ferien-, Überzeit- und TP-Guthaben	-10'124.00				-2'515.00	
3049.01	Dienstkleider- und Schuhentschädigungen (Pauschalen)	600.00		600.00		600.00	
3050.01	AG-Beiträge AHV, IV, EO, ALV, Verwaltungskosten	47'485.00		50'300.00		46'305.65	
3052.01	AG-Beiträge an Pensionskassen	45'217.10		46'800.00		45'102.30	
3053.01	AG-Beiträge an Unfallversicherungen	10'804.45		12'900.00		11'854.20	
3054.01	AG-Beiträge an Familienausgleichskasse	11'038.65		11'700.00		10'764.45	
3055.01	AG-Beiträge an Krankentaggeldversicherungen	2'604.40		2'800.00		2'536.70	
3090.01	Aus- und Weiterbildung			7'000.00		4'126.10	
3101.01	Betriebs-, Verbrauchsmaterial	61'504.25		60'000.00		60'991.05	
3101.04	Bau- und Unterhaltsmaterial	43'880.45		60'000.00		31'499.25	
3101.05	Strassentafeln / -signale	7'759.65		7'000.00		16'768.00	
3101.06	Material für Winterdienst	55'124.61		50'000.00		50'143.79	
3102.01	Drucksachen, Publikationen	263.05		500.00		98.15	
3111.01	Maschinen, Geräte und Fahrzeuge	13'979.05		16'000.00		18'207.95	
3112.01	Dienstkleider, Uniformen	4'009.80		8'000.00		5'924.00	
3120.01	Wasser, Abwasser, Energie, Heizmaterial, Kehrrechtgebühren	1'192.70		5'000.00		12'439.40	
3120.02	Energie öffentliche Beleuchtung	19'461.75		25'000.00		20'181.38	
3120.04	Deponiegebühren	12'737.30		20'000.00		18'479.80	
3130.01	Porti, Telefon, Post- und Bankspesen	1'189.10		1'500.00		1'112.40	
3130.03	Dienstleistungen Dritter, allg. Aufwand	1'763.80		2'000.00		1'768.70	
3130.05	Staatsgebühren	798.00		3'000.00		820.00	
3130.07	Transporte, Maschinelle Einsätze	9'371.97		10'000.00		6'921.81	
3130.08	Maschinelle Schneeräumung	187'896.62		250'000.00		249'315.10	
3132.01	Honorare externe Berater, Gutachter, Fachexperten etc.	1'500.00		15'000.00			
3134.01	Sachversicherungsprämien und Selbstbehalte	10'870.55		23'700.00		18'104.65	
3137.01	Steuern und Abgaben	9'924.00		10'000.00		9'654.35	
3141.01	Baulicher Unterhalt Strassen / Verkehrswege	204'130.25		207'000.00		259'515.31	
3141.02	Strassenmarkierungen	12'690.76		5'000.00		696.70	
3141.03	Belagsinstandstellungen finanziert durch Dritte	70'176.40		50'000.00			
3141.04	Unterhalt / Ausbau öffentliche Beleuchtung	23'436.80		20'000.00		13'807.65	
3151.01	Unterhalt Apparate, Maschinen, Geräte, Fahr- u. Werkzeuge	76'606.15		80'000.00		95'268.86	
3160.01	Miete und Pacht Liegenschaften	900.00					
3161.01	Miete von Maschinen, Fahrzeugen, Geräten, Mobilien	10'734.20		10'000.00		11'058.45	
3170.01	Reisekosten und Spesen	1'327.60		2'000.00		890.85	
3300.11	Planmässige Abschreibungen Strassen / Verkehrswege VV	281'547.05		300'600.00		266'095.80	
3300.31	Planmässige Abschreibungen übrige Tiefbauten VV	43'063.00		43'100.00		43'062.00	
3300.61	Planmässige Abschreibungen Mobilien und Fahrzeuge VV	69'720.20		91'950.00		50'059.00	
3301.11	Ausserplanmässige Abschreibungen Strassen / Verkehrswege VV					47'923.00	
3301.71	Ausserplanmässige Abschreibungen AIB VV	6'862.35					

Erfolgsrechnung

		Rechnung 2025		Budget 2025		Rechnung 2024	
		Aufwand	Ertrag	Aufwand	Ertrag	Aufwand	Ertrag
3320.91	Planmässige Abschreibungen übrige immaterielle Anlagen	6'460.00		6'500.00		6'460.00	
3660.21	Planm. Abschr. Invest.beiträge an Gden und Gdeverbände	1'410.00		1'450.00		1'410.00	
3910.01	Interne Verrechnung von Dienstleistungen	7'079.00		11'800.00			
4210.01	Gebühren für Amtshandlungen		14'636.40		3'000.00		3'630.00
4240.01	Benützungsgebühren und Dienstleistungen		64'281.70		12'000.00		33'873.90
4250.01	Verkäufe		20'920.20				150.00
4260.01	Rückerstattungen Dritter		48'157.90		50'000.00		46'012.50
4310.01	Aktivierbare Eigenleistungen auf Sachanlagen		15'427.35		3'000.00		23'385.75
4611.01	Entschädigungen vom Kanton		500.00		10'000.00		8'165.50
4612.95	Int. Verrechnung von Dienstleistungen, Kanalisation		10'986.60		25'000.00		17'583.15
4612.96	Int. Verrechnung von Dienstleistungen, ARA		25'878.90		46'000.00		36'603.45
4612.99	Int. Verrechnung von Dienstleistungen, SF		16'161.15		19'000.00		23'686.95
4631.01	Kantonsbeiträge				10'000.00		
4637.01	Beiträge von privaten Haushalten				500.00		
4910.01	Interne Verrechnung von Dienstleistungen		219'116.60		192'750.00		166'770.80
6155	Parkplätze	53'218.26	176'990.10	51'050.00	162'050.00	52'727.38	179'450.92
3130.03	Dienstleistungen Dritter, allg. Aufwand	26'485.65		30'000.00		26'722.40	
3130.05	Staatsgebühren	7'120.00		8'000.00		9'130.00	
3151.01	Unterhalt Apparate, Maschinen, Geräte, Fahr- u. Werkzeuge	454.02					
3158.01	Software-Unterhalt (ohne Releasewechsel)	5'987.24				8'211.93	
3300.11	Planmässige Abschreibungen Strassen / Verkehrswege VV	13'122.25		13'000.00		8'613.95	
3893.01	Einlagen in Vorfinanzierungen des Eigenkapitals	49.10		50.00		49.10	
4240.03	Vermietung Parkplätze		44'386.70		40'000.00		35'213.00
4240.04	Parkgebühren		102'521.01		90'000.00		99'025.65
4250.01	Verkäufe						4'500.00
4270.01	Bussen		25'395.89		27'000.00		33'910.07
4470.01	Pacht-, Baurechts- und Mietzinse Liegenschaften VV		4'637.40		5'000.00		6'553.10
4472.01	Vergütung für Benützungen Liegenschaften VV						200.00
4940.01	Interne Verrechnung von kalk. Zinsen und Finanzaufwand		49.10		50.00		49.10
618	Privatstrassen	25'559.00		72'600.00		25'557.95	
	Nettoaufwand		25'559.00		72'600.00		25'557.95
6180	Privatstrassen	25'559.00		72'600.00		25'557.95	
3635.01	Beiträge an private Unternehmungen	25'000.00		65'000.00		24'999.95	
3637.01	Beiträge an private Haushalte			7'000.00			
3660.61	Planm. Abschr. Invest.beiträge an priv. Org. o. Erw.z.	559.00		600.00		558.00	
619	Strassen, übriges	96'282.95	42'084.30	136'700.00	40'900.00	101'470.16	40'002.80

Erfolgsrechnung

		Rechnung 2025		Budget 2025		Rechnung 2024	
Nettoaufwand		Aufwand	Ertrag	Aufwand	Ertrag	Aufwand	Ertrag
			54'198.65		95'800.00		61'467.36
6191	Werkhof	96'282.95	42'084.30	136'700.00	40'900.00	101'470.16	40'002.80
3010.03	Löhne des Betriebspersonals	8'570.10		7'400.00		6'315.65	
3010.04	Löhne des privatrechtlich angestellten Personals					1'091.35	
3050.01	AG-Beiträge AHV, IV, EO, ALV, Verwaltungskosten	552.95		500.00		474.25	
3052.01	AG-Beiträge an Pensionskassen	267.60		300.00		222.00	
3053.01	AG-Beiträge an Unfallversicherungen	124.90		200.00		121.65	
3054.01	AG-Beiträge an Familienausgleichskasse	128.60		200.00		110.35	
3055.01	AG-Beiträge an Krankentaggeldversicherungen	30.30		100.00		26.25	
3101.01	Betriebs-, Verbrauchsmaterial	966.85		5'000.00		1'482.45	
3120.01	Wasser, Abwasser, Energie, Heizmaterial, Kehrrechtgebühren	7'815.90		40'000.00		9'001.55	
3132.01	Honorare externe Berater, Gutachter, Fachexperten etc.					2'470.00	
3134.01	Sachversicherungsprämien und Selbstbehalte	2'898.65		4'100.00		3'039.70	
3144.01	Baulicher Unterhalt Hochbauten, Gebäude	1'791.80		5'000.00		3'061.46	
3151.01	Unterhalt Apparate, Maschinen, Geräte, Fahr- u. Werkzeuge			500.00			
3300.31	Planmässige Abschreibungen übrige Tiefbauten VV	2'322.75		2'300.00		2'273.00	
3300.41	Planmässige Abschreibungen Hochbauten VV	69'542.00		69'600.00		69'542.00	
3910.01	Interne Verrechnung von Dienstleistungen	1'270.55		1'500.00		2'238.50	
4470.01	Pacht-, Baurechts- und Mietzinse Liegenschaften VV		42'084.30		35'900.00		40'002.80
4893.01	Entnahmen aus Vorfinanzierungen des EK				5'000.00		
62	Öffentlicher Verkehr	638'270.85		668'400.00		613'025.85	
	Nettoaufwand		638'270.85		668'400.00		613'025.85
622	Regionalverkehr	4'594.85		4'500.00		8'475.55	
	Nettoaufwand		4'594.85		4'500.00		8'475.55
6220	Regionalverkehr	4'594.85		4'500.00		8'475.55	
3636.01	Beiträge an Vereine	4'594.85		4'500.00		4'491.55	
3650.41	Wertberichtigungen Beteiligungen VV an öffentlichen Unternehmungen					3'984.00	
629	Öffentlicher Verkehr	633'676.00		663'900.00		604'550.30	
	Nettoaufwand		633'676.00		663'900.00		604'550.30
6291	Gemeindeanteil Öffentlicher Verkehr	633'676.00		663'900.00		604'550.30	
3631.04	Lastenausgleich Öffentlicher Verkehr	633'676.00		663'900.00		604'550.30	
63	Verkehr, übrige	5'490.00		5'500.00		5'489.00	

Erfolgsrechnung

		Rechnung 2025		Budget 2025		Rechnung 2024	
		Aufwand	Ertrag	Aufwand	Ertrag	Aufwand	Ertrag
	Nettoaufwand		5'490.00		5'500.00		5'489.00
634	Verkehrsplanung allgemein	5'490.00		5'500.00		5'489.00	
	Nettoaufwand		5'490.00		5'500.00		5'489.00
6340	Verkehrsplanung allgemein	5'490.00		5'500.00		5'489.00	
3320.91	Planmässige Abschreibungen übrige immaterielle Anlagen	5'490.00		5'500.00		5'489.00	
7	Umweltschutz und Raumordnung	3'570'539.50	3'269'787.88	3'587'350.00	3'282'220.00	2'991'467.06	2'720'265.92
	Nettoaufwand		300'751.62		305'130.00		271'201.14
71	Wasserversorgung	302'372.20	298'686.20	307'250.00	303'550.00	24'764.85	21'079.85
	Nettoaufwand		3'686.00		3'700.00		3'685.00
710	Wasserversorgung	302'372.20	298'686.20	307'250.00	303'550.00	24'764.85	21'079.85
	Nettoaufwand		3'686.00		3'700.00		3'685.00
7100	Wasserversorgung allgemein	3'686.00		3'700.00		3'685.00	
3320.91	Planmässige Abschreibungen übrige immaterielle Anlagen	3'686.00		3'700.00		3'685.00	
7101	Wasserversorgung [Gemeindebetrieb]	298'686.20	298'686.20	303'550.00	303'550.00	21'079.85	21'079.85
3130.03	Dienstleistungen Dritter, allg. Aufwand					1'070.20	
3132.01	Honorare externe Berater, Gutachter, Fachexperten etc.			5'000.00			
3134.01	Sachversicherungsprämien und Selbstbehalte					360.95	
3181.06	Abschreibungen Forderungen					4.45	
3300.31	Planmässige Abschreibungen übrige Tiefbauten VV			150.00		159.85	
3301.31	Ausserplanmässige Abschreibungen übrige Tiefbauten VV	9'189.00		8'700.00			
3510.11	Einlagen in Werterhalt aufgrund Wiederbeschaffungswert					12'498.00	
3614.01	Entschädigung an WVG Frutigen für Loo	289'457.20		289'700.00			
4250.02	Wasserzinse						20'765.00
4409.99	Interne Verrechnung kalk. Zinsen SF		40.00		100.00		155.00
4510.01	Entnahmen aus Spezialfinanzierungen des EK		143'646.20		143'550.00		159.85
4632.02	Beitrag aus geo-topografischem Zuschuss		155'000.00		155'000.00		
9010.01	Abschluss SF und Fonds im EK, Ertragsüberschuss	40.00				6'986.40	
9011.01	Abschluss SF und Fonds im EK, Aufwandüberschuss				4'900.00		
72	Abwasserentsorgung	2'086'901.45	2'086'901.45	2'001'270.00	2'001'270.00	1'896'438.86	1'896'438.86
720	Abwasserentsorgung	2'086'901.45	2'086'901.45	2'001'270.00	2'001'270.00	1'896'438.86	1'896'438.86

Erfolgsrechnung

		Rechnung 2025		Budget 2025		Rechnung 2024	
		Aufwand	Ertrag	Aufwand	Ertrag	Aufwand	Ertrag
7201	Abwasserentsorgung [Gemeindebetrieb]	2'086'901.45	2'086'901.45	2'001'270.00	2'001'270.00	1'896'438.86	1'896'438.86
3010.03	Löhne des Betriebspersonals	131'988.30		134'000.00		120'895.70	
3010.04	Löhne des privatrechtlich angestellten Personals	300.00		300.00		300.00	
3010.09	Taggelder von Kranken- und Unfallversicherungen, Erwerbsersatz, Mutterschaftsentschädigung	-1'976.00					
3010.11	Rückstellung für Ferien-, Überzeit- und TP-Guthaben	3'925.00				-1'062.00	
3050.01	AG-Beiträge AHV, IV, EO, ALV, Verwaltungskosten	8'184.40		8'600.00		7'607.70	
3052.01	AG-Beiträge an Pensionskassen	6'922.80		7'150.00		6'412.80	
3053.01	AG-Beiträge an Unfallversicherungen	1'846.15		2'200.00		1'940.70	
3054.01	AG-Beiträge an Familienausgleichskasse	1'902.75		2'000.00		1'768.55	
3055.01	AG-Beiträge an Krankentaggeldversicherungen	448.40		550.00		416.95	
3090.22	Aus- und Weiterbildung			3'000.00			
3100.22	Büromaterial für ARA	410.68		600.00			
3101.22	Betriebs-, Verbrauchsmaterial für ARA	30'204.03		28'700.00		29'881.54	
3101.23	Betriebs-, Verbrauchsmaterial für Kanalisation	1'608.46		2'100.00		1'465.30	
3111.22	Maschinen, Geräte und Fahrzeuge für ARA	22'009.90		23'000.00		1'926.92	
3111.23	Maschinen, Geräte und Fahrzeuge für Kanalisation			1'000.00			
3112.22	Dienstkleider, Uniformen für ARA	517.02		900.00		568.80	
3120.22	Wasser, Abwasser, Energie, Heizmaterial, Kehrrechtgebühren für ARA	88'417.40		106'400.00		85'601.87	
3120.42	Klärschlamm Entsorgung ARA	254'796.57		323'600.00		274'139.99	
3130.02	Mitglieder- und Verbandsbeiträge	660.00		700.00		660.00	
3130.22	Porti, Telefon, Post- und Bankspesen für ARA	2'519.24		2'800.00		2'722.21	
3130.23	Dienstleistungen Dritter, allg. Aufwand für Kanalisation	53'148.75		35'000.00		21'009.34	
3130.42	Dienstleistungen Dritter, allg. Aufwand für ARA	891.72		1'600.00		1'272.99	
3132.22	Honorare externe Berater, Gutachter, Fachexperten etc. für ARA	2'926.46		12'000.00		2'374.28	
3132.23	Honorare externe Berater, Gutachter, Fachexperten etc. für Kanalisation			10'000.00			
3134.02	Sachversicherungsprämien und Selbstbehalte ARA	6'189.00		8'000.00		6'206.60	
3134.03	Sachversicherungsprämien und Selbstbehalte Kanalisation	868.60		1'500.00		753.50	
3137.01	Steuern und Abgaben	679.05		700.00		639.05	
3143.22	Baulicher Unterhalt ARA	28'843.98		31'000.00		10'041.51	
3143.23	Baulicher Unterhalt Kanalisation	41'129.33		44'700.00		39'093.70	
3151.22	Unterhalt Apparate, Maschinen, Geräte, Fahr- u. Werkzeuge für ARA	14'320.39		26'900.00		19'629.84	
3151.23	Unterhalt Apparate, Maschinen, Geräte, Fahr- u. Werkzeuge für Kanalisation	782.15		3'300.00		1'611.47	
3170.01	Reisekosten und Spesen	368.10		400.00		290.60	
3181.06	Abschreibungen Forderungen	69.46				839.99	

Erfolgsrechnung

		Rechnung 2025		Budget 2025		Rechnung 2024	
		Aufwand	Ertrag	Aufwand	Ertrag	Aufwand	Ertrag
3199.03	Vorsteuerkürzung MWST für Kanalisation			6'000.00			
3300.31	Planmässige Abschreibungen übrige Tiefbauten VV	56'193.52		56'700.00		54'471.66	
3320.91	Planmässige Abschreibungen übrige immaterielle Anlagen	103.00		150.00		103.00	
3510.11	Einlagen in Werterhalt aufgrund Wiederbeschaffungswert	462'376.98		399'440.00		651'307.24	
3510.51	Einlagen in Werterhalt aus Anschlussgebühren	287'063.02		350'000.00		285'492.76	
3612.95	Int. Verrechnung von Dienstleistungen, Kanalisation	31'700.60		45'300.00		38'297.15	
3612.96	Int. Verrechnung von Dienstleistungen, ARA	66'078.90		86'800.00		76'803.45	
3630.01	Beiträge an den Bund	53'685.00		55'000.00		53'460.00	
3631.01	Beiträge an Kanton	73'157.92		74'000.00		67'597.96	
3632.22	Beiträge an Gemeinden und Gemeindeverbände für ARA	47'520.80		61'000.00		29'895.74	
4240.22	Benützungsgebühren		1'508'007.10		1'424'000.00		1'235'000.59
4240.52	Anschlussgebühren		287'063.02		350'000.00		285'492.76
4250.22	Energieverkauf		21'778.15		24'500.00		22'667.96
4260.22	Rückerstattungen Dritter ARA		4'384.06		4'500.00		8'281.22
4409.99	Interne Verrechnung kalk. Zinsen SF		2'958.00		1'550.00		2'516.00
4510.01	Entnahmen aus Spezialfinanzierungen des EK		138'321.12		56'850.00		101'836.31
4612.22	Beitrag Gde Kandergrund an Betriebskosten ARA		76'610.00		92'090.00		78'824.00
4612.23	Beitrag Gde Kandergrund an Werterhalt		39'630.00		39'630.00		49'550.00
4612.24	Beitrag Gde Kandergrund an kant. Abwasserfonds		8'150.00		8'150.00		8'150.00
9010.01	Abschluss SF und Fonds im EK, Ertragsüberschuss	304'119.62		44'180.00			
9011.01	Abschluss SF und Fonds im EK, Aufwandüberschuss						104'120.02
73	Abfall	680'141.08	680'141.08	731'900.00	731'900.00	676'009.31	676'009.31
730	Abfall	680'141.08	680'141.08	731'900.00	731'900.00	676'009.31	676'009.31
7300	Tierkörperbeseitigung	65'595.10	65'595.10	68'000.00	68'000.00	58'365.85	58'365.85
3101.01	Betriebs-, Verbrauchsmaterial			200.00			
3111.01	Maschinen, Geräte und Fahrzeuge			1'000.00			
3120.01	Wasser, Abwasser, Energie, Heizmaterial, Kehrrichtgebühren	3'518.20		5'300.00		3'234.50	
3130.03	Dienstleistungen Dritter, allg. Aufwand	14'358.40		16'000.00		15'161.05	
3144.01	Baulicher Unterhalt Hochbauten, Gebäude			3'000.00		2'515.75	
3151.01	Unterhalt Apparate, Maschinen, Geräte, Fahr- u. Werkzeuge	132.50		500.00			
3611.01	Entschädigungen an Kanton	47'586.00		42'000.00		37'454.55	
4260.01	Rückerstattungen Dritter		5'334.60		6'000.00		9'169.10
4612.01	Rückerstattung von Gemeinden		38'759.55		32'000.00		34'371.95
4612.99	Int. Verrechnung von Dienstleistungen, SF		21'500.95		30'000.00		14'824.80
7301	Abfall [Gemeindebetrieb]	614'545.98	614'545.98	663'900.00	663'900.00	617'643.46	617'643.46
3010.04	Löhne des privatrechtlich angestellten Personals	394.90		600.00		240.00	

Erfolgsrechnung

		Rechnung 2025		Budget 2025		Rechnung 2024	
		Aufwand	Ertrag	Aufwand	Ertrag	Aufwand	Ertrag
3053.01	AG-Beiträge an Unfallversicherungen	0.20					
3101.21	Betriebs-, Verbrauchsmaterial für Abfallwesen	564.52		600.00		231.21	
3102.21	Drucksachen, Publikationen für Abfallwesen	2'516.03		3'000.00		2'132.79	
3111.21	Maschinen, Geräte und Fahrzeuge für Abfallwesen	1'007.40		7'000.00		6'253.98	
3120.21	Deponiegebühren für Abfallwesen	242'777.66		277'900.00		253'751.12	
3130.21	Porti, Telefon, Post- und Bankspesen für Abfallwesen	1'852.31		2'350.00		2'194.85	
3130.41	Abfuhrkosten, Transporte für Abfallwesen	218'171.78		232'200.00		214'011.26	
3130.51	Alllastensanierungen					26'648.15	
3134.01	Sachversicherungsprämien und Selbstbehalte			400.00		1'017.80	
3137.01	Steuern und Abgaben	25.50		100.00		25.50	
3144.21	Baulicher Unterhalt Hochbauten, Gebäude für Abfallwesen	11'100.83		25'000.00		48.94	
3151.21	Unterhalt Apparate, Maschinen, Geräte, Fahr- u. Werkzeuge für Abfallwesen	1'809.62		8'250.00		1'947.50	
3169.01	übrige Mieten und Benützungskosten	480.00		700.00		480.00	
3170.01	Reisekosten und Spesen	33.00					
3181.06	Abschreibungen Forderungen	14.13				171.39	
3199.01	Vorsteuerkürzung MWST für Abfallwesen	58.30				61.63	
3612.99	Int. Verrechnung von Dienstleistungen, SF	87'584.60		99'300.00		89'236.75	
3637.02	Beiträge an Schulen	4'618.45		6'500.00		4'834.35	
4240.21	Kehrichtgebühren		572'897.78		566'400.00		558'609.37
4260.21	Rückerstattungen Dritter		40'007.10		42'100.00		57'407.29
4409.99	Interne Verrechnung kalk. Zinsen SF		1'641.10		1'600.00		1'626.80
9010.01	Abschluss SF und Fonds im EK, Ertragsüberschuss	41'536.75				14'356.24	
9011.01	Abschluss SF und Fonds im EK, Aufwandüberschuss				53'800.00		
74	Verbauungen	214'760.09	82'711.60	124'250.00	45'200.00	188'582.69	35'023.70
	Nettoaufwand		132'048.49		79'050.00		153'558.99
741	Gewässerverbauungen	180'175.79	50'311.60	73'200.00	22'700.00	145'112.69	7'804.85
	Nettoaufwand		129'864.19		50'500.00		137'307.84
7410	Gewässerverbauungen	180'175.79	50'311.60	73'200.00	22'700.00	145'112.69	7'804.85
3101.04	Bau- und Unterhaltsmaterial	365.10		1'000.00		302.15	
3130.05	Staatsgebühren	1'370.10		2'000.00		800.00	
3132.01	Honorare externe Berater, Gutachter, Fachexperten etc.	432.60		5'000.00		5'214.31	
3142.01	Baulicher Unterhalt Wasserbau	70'580.33		50'000.00		57'216.25	
3300.21	Planmässige Abschreibungen Wasserbau VV	15'584.86		14'200.00		18'209.48	
3301.21	Ausserplanmässige Abschreibungen Wasserbau VV	31'735.00					
3910.01	Interne Verrechnung von Dienstleistungen	60'107.80		1'000.00		63'370.50	
4200.01	Ersatzabgaben		6'154.85		6'200.00		6'154.85

Erfolgsrechnung

		Rechnung 2025		Budget 2025		Rechnung 2024	
		Aufwand	Ertrag	Aufwand	Ertrag	Aufwand	Ertrag
4260.01	Rückerstattungen Dritter						1'650.00
4631.01	Kantonsbeiträge		44'156.75		16'500.00		
742	Schutzverbauungen	34'584.30	32'400.00	33'050.00	22'500.00	22'963.30	
	Nettoaufwand		2'184.30		10'550.00		22'963.30
7420	Schutzverbauungen	34'584.30	32'400.00	33'050.00	22'500.00	22'963.30	
3143.01	Baulicher Unterhalt übrige Tiefbauten	31'552.30		30'000.00		19'931.30	
3300.31	Planmässige Abschreibungen übrige Tiefbauten VV	3'032.00		3'050.00		3'032.00	
4631.01	Kantonsbeiträge		32'400.00		22'500.00		
745	Naturgefahren			18'000.00		20'506.70	27'218.85
	Nettoaufwand				18'000.00		
	Nettoertrag					6'712.15	
7450	Naturgefahren			18'000.00		20'506.70	27'218.85
3130.12	Einsatzkosten					20'506.70	
3134.01	Sachversicherungsprämien und Selbstbehalte			18'000.00			
4632.01	Beiträge von Gemeinden						27'218.85
75	Arten- und Landschaftsschutz	814.00		1'350.00	350.00	1'028.50	349.50
	Nettoaufwand		814.00		1'000.00		679.00
750	Arten- und Landschaftsschutz	814.00		1'350.00	350.00	1'028.50	349.50
	Nettoaufwand		814.00		1'000.00		679.00
7500	Arten- und Landschaftsschutz	814.00		1'350.00	350.00	1'028.50	349.50
3637.01	Beiträge an private Haushalte			350.00		349.50	
3910.01	Interne Verrechnung von Dienstleistungen	814.00		1'000.00		679.00	
4893.01	Entnahmen aus Vorfinanzierungen des EK				350.00		349.50
76	Bekämpfung von Umweltverschmutzung	3'484.00		3'500.00		3'465.50	
	Nettoaufwand		3'484.00		3'500.00		3'465.50
769	Bekämpfung von Umweltverschmutzung	3'484.00		3'500.00		3'465.50	
	Nettoaufwand		3'484.00		3'500.00		3'465.50
7690	Bekämpfung von Umweltverschmutzung	3'484.00		3'500.00		3'465.50	
3632.01	Beiträge an Gemeinden und Gemeindeverbände	3'484.00		3'500.00		3'465.50	

Erfolgsrechnung

		Rechnung 2025		Budget 2025		Rechnung 2024	
		Aufwand	Ertrag	Aufwand	Ertrag	Aufwand	Ertrag
77	Übriger Umweltschutz	153'922.63	67'285.75	198'650.00	74'950.00	157'806.55	81'180.80
	Nettoaufwand		86'636.88		123'700.00		76'625.75
771	Friedhof und Bestattung	122'303.58	40'131.25	159'850.00	49'300.00	127'459.90	54'332.80
	Nettoaufwand		82'172.33		110'550.00		73'127.10
7710	Friedhof und Bestattung allgemein	122'303.58	40'131.25	159'850.00	49'300.00	127'459.90	54'332.80
3010.03	Löhne des Betriebspersonals	64'221.30		65'900.00		63'458.20	
3010.09	Taggelder von Kranken- und Unfallversicherungen, Erwerbsersatz, Mutterschaftsentschädigung	-699.60				-286.00	
3010.11	Rückstellung für Ferien-, Überzeit- und TP-Guthaben	-2'579.00				-400.00	
3050.01	AG-Beiträge AHV, IV, EO, ALV, Verwaltungskosten	4'099.05		4'300.00		4'048.90	
3052.01	AG-Beiträge an Pensionskassen	2'398.80		2'500.00		2'400.60	
3053.01	AG-Beiträge an Unfallversicherungen	924.45		1'100.00		1'032.75	
3054.01	AG-Beiträge an Familienausgleichskasse	952.75		1'000.00		940.90	
3055.01	AG-Beiträge an Krankentaggeldversicherungen	224.45		300.00		221.70	
3090.01	Aus- und Weiterbildung			500.00			
3100.01	Büromaterial			100.00		16.85	
3101.01	Betriebs-, Verbrauchsmaterial	3'552.70		4'400.00		4'770.65	
3111.01	Maschinen, Geräte und Fahrzeuge	20.95		6'000.00		283.35	
3112.01	Dienstkleider, Uniformen			600.00		428.60	
3120.01	Wasser, Abwasser, Energie, Heizmaterial, Kehrrechtgebühren	9'312.60		10'600.00		10'227.15	
3130.01	Porti, Telefon, Post- und Bankspesen	258.80		300.00		238.80	
3134.01	Sachversicherungsprämien und Selbstbehalte	950.10		2'000.00		1'467.60	
3143.01	Baulicher Unterhalt übrige Tiefbauten	9'185.00		13'700.00		9'526.20	
3144.01	Baulicher Unterhalt Hochbauten, Gebäude	169.00		6'000.00		616.55	
3151.01	Unterhalt Apparate, Maschinen, Geräte, Fahr- u. Werkzeuge	12'239.53		7'100.00		1'068.00	
3160.01	Miete und Pacht Liegenschaften	9'300.00		11'500.00		12'330.00	
3170.01	Reisekosten und Spesen	44.00		200.00			
3300.31	Planmässige Abschreibungen übrige Tiefbauten VV	706.00		750.00		706.00	
3637.01	Beiträge an private Haushalte	2'262.00		10'000.00		7'293.75	
3910.01	Interne Verrechnung von Dienstleistungen	4'760.70		11'000.00		7'069.35	
4240.01	Benützungsgebühren und Dienstleistungen		21'975.50		32'800.00		41'560.00
4260.01	Rückerstattungen Dritter		2'863.80		200.00		797.45
4612.01	Rückerstattung von Gemeinden		4'251.95		6'500.00		5'032.35
4612.95	Int. Verrechnung von Dienstleistungen, Kanalisation		514.00				514.00
4910.01	Interne Verrechnung von Dienstleistungen		10'526.00		9'800.00		6'429.00
779	Umweltschutz	31'619.05	27'154.50	38'800.00	25'650.00	30'346.65	26'848.00
	Nettoaufwand		4'464.55		13'150.00		3'498.65

Erfolgsrechnung

		Rechnung 2025		Budget 2025		Rechnung 2024	
		Aufwand	Ertrag	Aufwand	Ertrag	Aufwand	Ertrag
7790	Umweltschutz	880.00	880.00	1'650.00	1'650.00	800.00	800.00
3000.02	Löhne, Tag- und Sitzungsgelder an Kommissionen	880.00		1'650.00		800.00	
4612.95	Int. Verrechnung von Dienstleistungen, Kanalisation		200.00		300.00		200.00
4612.96	Int. Verrechnung von Dienstleistungen, ARA		200.00		800.00		200.00
4612.99	Int. Verrechnung von Dienstleistungen, SF		200.00		300.00		200.00
4910.01	Interne Verrechnung von Dienstleistungen		280.00		250.00		200.00
7791	Öffentliche Toilettenanlagen	15'954.00		17'400.00		15'626.35	
3101.01	Betriebs-, Verbrauchsmaterial	1'409.00		1'500.00		1'235.35	
3111.01	Maschinen, Geräte und Fahrzeuge			600.00			
3120.01	Wasser, Abwasser, Energie, Heizmaterial, Kehrichtgebühren			300.00			
3910.01	Interne Verrechnung von Dienstleistungen	14'545.00		15'000.00		14'391.00	
7792	Hundetoiletten	14'785.05	26'274.50	19'750.00	24'000.00	13'920.30	26'048.00
3010.04	Löhne des privatrechtlich angestellten Personals	5'632.80		9'000.00		5'048.95	
3050.01	AG-Beiträge AHV, IV, EO, ALV, Verwaltungskosten			600.00			
3053.01	AG-Beiträge an Unfallversicherungen	37.75		150.00		37.45	
3054.01	AG-Beiträge an Familienausgleichskasse			150.00			
3055.01	AG-Beiträge an Krankentaggeldversicherungen	19.20		50.00		17.30	
3101.01	Betriebs-, Verbrauchsmaterial	4'337.50		4'500.00		4'306.10	
3111.01	Maschinen, Geräte und Fahrzeuge	1'610.70		1'700.00		1'525.30	
3120.01	Wasser, Abwasser, Energie, Heizmaterial, Kehrichtgebühren	1'253.95		1'400.00		1'167.45	
3170.01	Reisekosten und Spesen	910.00		1'200.00		910.00	
3910.01	Interne Verrechnung von Dienstleistungen	983.15		1'000.00		907.75	
4033.01	Hundetaxe		25'980.00		24'000.00		25'800.00
4612.99	Int. Verrechnung von Dienstleistungen, SF		139.50				155.00
4910.01	Interne Verrechnung von Dienstleistungen		155.00				93.00
79	Raumordnung	128'144.05	54'061.80	219'180.00	125'000.00	43'370.80	10'183.90
	Nettoaufwand		74'082.25		94'180.00		33'186.90
790	Raumordnung	128'144.05	54'061.80	219'180.00	125'000.00	43'370.80	10'183.90
	Nettoaufwand		74'082.25		94'180.00		33'186.90
7900	Raumordnung allgemein	114'208.05	54'061.80	105'380.00	25'000.00	29'508.80	10'183.90
3000.02	Löhne, Tag- und Sitzungsgelder an Kommissionen	1'280.00		2'500.00		960.00	
3102.01	Drucksachen, Publikationen	40.00		2'000.00		40.00	
3130.02	Mitglieder- und Verbandsbeiträge	2'380.00		2'380.00		2'380.00	
3132.01	Honorare externe Berater, Gutachter, Fachexperten etc.	104'725.05		85'000.00		20'345.80	

Erfolgsrechnung

		Rechnung 2025		Budget 2025		Rechnung 2024	
		Aufwand	Ertrag	Aufwand	Ertrag	Aufwand	Ertrag
3320.91	Planmässige Abschreibungen übrige immaterielle Anlagen	5'783.00		13'500.00		5'783.00	
4260.01	Rückerstattungen Dritter		54'061.80		25'000.00		10'183.90
7906	Regionale Planungsgruppen	13'936.00		13'800.00		13'862.00	
3632.01	Beiträge an Gemeinden und Gemeindeverbände	13'936.00		13'800.00		13'862.00	
7909	Mehrwertabschöpfung			100'000.00	100'000.00		
3510.01	Einlage in Spezialfinanzierungen des EK			90'000.00			
3701.61	Kantonsanteil MWA			10'000.00			
4022.61	Mehrwertabschöpfung neurechtlich				90'000.00		
4707.61	Mehrwertabschöpfung Kantonsanteil				10'000.00		
8	Volkswirtschaft	259'657.40	382'158.85	287'700.00	396'600.00	251'422.45	364'117.65
	Nettoertrag	122'501.45		108'900.00		112'695.20	
81	Landwirtschaft	122'747.20	71'980.05	143'900.00	80'350.00	116'031.60	73'612.35
	Nettoaufwand		50'767.15		63'550.00		42'419.25
811	Verwaltung, Vollzug und Kontrolle	2'705.90		2'700.00		2'025.15	
	Nettoaufwand		2'705.90		2'700.00		2'025.15
8110	Verwaltung, Vollzug und Kontrolle	2'705.90		2'700.00		2'025.15	
3000.02	Löhne, Tag- und Sitzungsgelder an Kommissionen	1'400.00		1'600.00		920.00	
3102.01	Drucksachen, Publikationen	1'305.90		1'100.00		1'105.15	
813	Produktionsverbesserungen Vieh	105'607.30	58'902.05	130'200.00	66'350.00	111'834.90	60'534.35
	Nettoaufwand		46'705.25		63'850.00		51'300.55
8130	Produktionsverbesserungen Vieh	105'607.30	58'902.05	130'200.00	66'350.00	111'834.90	60'534.35
3010.03	Löhne des Betriebspersonals	51'976.90		52'400.00		51'057.50	
3010.04	Löhne des privatrechtlich angestellten Personals	7'296.95		9'000.00		6'477.60	
3010.11	Rückstellung für Ferien-, Überzeit- und TP-Guthaben	2'579.00				-293.00	
3050.01	AG-Beiträge AHV, IV, EO, ALV, Verwaltungskosten	3'354.25		4'000.00		3'294.80	
3052.01	AG-Beiträge an Pensionskassen	4'461.90		4'700.00		4'528.20	
3053.01	AG-Beiträge an Unfallversicherungen	807.00		1'100.00		889.55	
3054.01	AG-Beiträge an Familienausgleichskasse	779.65		1'000.00		765.70	
3055.01	AG-Beiträge an Krankentaggeldversicherungen	184.15		300.00		180.70	
3101.01	Betriebs-, Verbrauchsmaterial	334.00		3'500.00		367.75	
3111.01	Maschinen, Geräte und Fahrzeuge	126.10		1'500.00		419.20	
3120.01	Wasser, Abwasser, Energie, Heizmaterial, Kehrrechtgebühren	6'122.20		9'000.00		12'093.05	

Erfolgsrechnung

		Rechnung 2025		Budget 2025		Rechnung 2024	
		Aufwand	Ertrag	Aufwand	Ertrag	Aufwand	Ertrag
3130.01	Porti, Telefon, Post- und Bankspesen	724.95		550.00		630.80	
3130.02	Mitglieder- und Verbandsbeiträge	495.60		500.00		468.10	
3130.03	Dienstleistungen Dritter, allg. Aufwand	6'165.70		7'500.00		6'202.10	
3130.07	Transporte, Maschinelle Einsätze	6'800.60		8'000.00		7'464.95	
3134.01	Sachversicherungsprämien und Selbstbehalte	667.15		1'000.00		834.55	
3143.01	Baulicher Unterhalt übrige Tiefbauten	546.80		1'000.00			
3144.01	Baulicher Unterhalt Hochbauten, Gebäude	1'077.40		5'000.00		7'564.25	
3170.01	Reisekosten und Spesen	462.10		650.00		478.90	
3910.01	Interne Verrechnung von Dienstleistungen	10'644.90		19'500.00		8'410.20	
4260.01	Rückerstattungen Dritter		2'921.95		1'550.00		5'434.70
4309.02	Werbbeeinnahmen		1'565.00		500.00		515.00
4472.01	Vergütung für Benützungen Liegenschaften VV		4'018.40		3'000.00		3'233.50
4612.01	Rückerstattung von Gemeinden		121.20		600.00		198.85
4612.99	Int. Verrechnung von Dienstleistungen, SF		9'583.00		10'000.00		10'370.00
4631.01	Kantonsbeiträge		18'021.50		20'500.00		18'379.30
4893.01	Entnahmen aus Vorfinanzierungen des EK				5'000.00		
4910.01	Interne Verrechnung von Dienstleistungen		22'671.00		25'200.00		22'403.00
818	Alpwirtschaft	14'434.00	13'078.00	11'000.00	14'000.00	2'171.55	13'078.00
	Nettoaufwand		1'356.00				
	Nettoertrag			3'000.00		10'906.45	
8180	Alpwirtschaft	14'434.00	13'078.00	11'000.00	14'000.00	2'171.55	13'078.00
3134.01	Sachversicherungsprämien und Selbstbehalte	852.90		1'000.00		1'090.85	
3144.01	Baulicher Unterhalt Hochbauten, Gebäude	12'747.10		7'000.00		1'080.70	
3910.01	Interne Verrechnung von Dienstleistungen	834.00		3'000.00			
4470.01	Pacht-, Baurechts- und Mietzinse Liegenschaften VV		13'078.00		14'000.00		13'078.00
82	Forstwirtschaft	46'464.35	1'700.00	40'150.00	1'700.00	41'751.00	1'700.00
	Nettoaufwand		44'764.35		38'450.00		40'051.00
820	Forstwirtschaft	46'464.35	1'700.00	40'150.00	1'700.00	41'751.00	1'700.00
	Nettoaufwand		44'764.35		38'450.00		40'051.00
8200	Forstwirtschaft	46'464.35	1'700.00	40'150.00	1'700.00	41'751.00	1'700.00
3130.03	Dienstleistungen Dritter, allg. Aufwand	165.00		150.00		142.00	
3145.01	Unterhalt Wald			5'000.00		836.40	
3632.01	Beiträge an Gemeinden und Gemeindeverbände	32'000.00		32'000.00		32'000.00	
3635.01	Beiträge an private Unternehmungen					4'065.60	
3910.01	Interne Verrechnung von Dienstleistungen	14'299.35		3'000.00		4'707.00	

Erfolgsrechnung

		Rechnung 2025		Budget 2025		Rechnung 2024	
		Aufwand	Ertrag	Aufwand	Ertrag	Aufwand	Ertrag
4470.01	Pacht-, Baurechts- und Mietzinse Liegenschaften VV		1'700.00		1'700.00		1'700.00
84	Tourismus	86'016.85		99'500.00	550.00	90'004.00	
	Nettoaufwand		86'016.85		98'950.00		90'004.00
840	Tourismus	86'016.85		99'500.00	550.00	90'004.00	
	Nettoaufwand		86'016.85		98'950.00		90'004.00
8400	Tourismus	53'586.85		67'100.00	550.00	57'574.00	
3130.03	Dienstleistungen Dritter, allg. Aufwand	10'144.85		11'700.00		10'014.60	
3612.99	Int. Verrechnung von Dienstleistungen, SF			300.00			
3636.01	Beiträge an Vereine	36'000.00		36'000.00		36'000.00	
3660.41	Planm. Abschr. Invest.beiträge an öff. Unternehmungen	5'951.00		6'000.00		5'952.00	
3910.01	Interne Verrechnung von Dienstleistungen	1'491.00		13'100.00		5'607.40	
4260.01	Rückerstattungen Dritter				550.00		
8406	Regionaler Tourismus	32'430.00		32'400.00		32'430.00	
3636.01	Beiträge an Vereine	32'430.00		32'400.00		32'430.00	
85	Industrie, Gewerbe, Handel	4'429.00		4'150.00		3'635.85	
	Nettoaufwand		4'429.00		4'150.00		3'635.85
850	Industrie, Gewerbe, Handel	4'429.00		4'150.00		3'635.85	
	Nettoaufwand		4'429.00		4'150.00		3'635.85
8500	Industrie, Gewerbe, Handel	1'036.20		700.00		230.25	
3130.03	Dienstleistungen Dritter, allg. Aufwand	1'036.20		700.00		230.25	
8506	Regionale Wirtschaftsförderung	3'392.80		3'450.00		3'405.60	
3130.02	Mitglieder- und Verbandsbeiträge	3'392.80		3'450.00		3'405.60	
87	Brennstoffe und Energie		308'478.80		314'000.00		288'805.30
	Nettoertrag	308'478.80		314'000.00		288'805.30	
871	Elektrizität		308'478.80		314'000.00		288'805.30
	Nettoertrag	308'478.80		314'000.00		288'805.30	
8710	Elektrizität allgemein		308'478.80		314'000.00		288'805.30
4120.01	Konzessionsgebühren		308'478.80		314'000.00		288'805.30

Erfolgsrechnung

		Rechnung 2025		Budget 2025		Rechnung 2024	
		Aufwand	Ertrag	Aufwand	Ertrag	Aufwand	Ertrag
9	Finanzen und Steuern	3'866'929.77	22'475'584.49	2'244'550.00	21'531'390.00	3'943'146.19	22'045'168.56
	Nettoertrag	18'608'654.72		19'286'840.00		18'102'022.37	
91	Steuern	83'166.65	18'693'737.65	119'100.00	17'600'200.00	153'375.75	18'258'729.15
	Nettoertrag	18'610'571.00		17'481'100.00		18'105'353.40	
910	Steuern	83'166.65	18'693'737.65	119'100.00	17'600'200.00	153'375.75	18'258'729.15
	Nettoertrag	18'610'571.00		17'481'100.00		18'105'353.40	
9100	Allgemeine Gemeindesteuern	78'319.05	15'892'049.15	117'000.00	15'172'200.00	146'444.05	15'670'890.05
3180.01	Wertberichtigung gefährdete Steuerguthaben	-15'200.00				29'800.00	
3181.01	Forderungsverluste allgemeine Gemeindesteuern	93'519.05		117'000.00		116'644.05	
4000.01	Einkommenssteuern		12'578'090.35		11'700'000.00		12'016'054.95
4000.21	Nachsteuern und Bussen nat. Pers.		12'047.95		41'000.00		3'577.95
4000.41	Aktive Steuerauscheidungen Einkommen		528'036.05		345'000.00		364'237.40
4000.51	Passive Steuerauscheidungen Einkommen		-475'729.50		-242'000.00		-326'945.10
4000.61	Pauschale Steueranrechnungen nat. Pers.		-1'531.85		-9'000.00		-5'907.60
4001.01	Vermögenssteuern		1'869'007.55		1'444'000.00		1'621'220.80
4001.41	Aktive Steuerauscheidungen Vermögen		169'702.95		89'000.00		94'446.85
4001.51	Passive Steuerauscheidungen Vermögen		-261'576.30		-85'000.00		-116'952.50
4002.01	Quellensteuern		510'016.05		202'000.00		210'648.30
4002.11	Quellensteuern BGSA		2'911.80		2'000.00		2'211.10
4010.01	Gewinnsteuern		821'669.65		1'744'000.00		1'684'358.75
4010.41	Aktive Steuerauscheidungen Gewinnsteuern		420'275.30		136'000.00		286'979.60
4010.51	Passive Steuerauscheidungen Gewinnsteuern		-231'517.60		-222'000.00		-212'236.20
4010.71	Rückstellung Steuerteilungen jur. Personen		-78'453.00		-10'300.00		28'745.00
4011.01	Kapitalsteuern		9'681.15		7'500.00		6'083.50
4011.41	Aktive Steuerauscheidungen Kapitalsteuern		2'053.55		3'000.00		705.05
4011.51	Passive Steuerauscheidungen Kapitalsteuern		-208.85		-1'000.00		-258.55
4029.01	Eingang abgeschriebene Steuern		17'573.90		28'000.00		13'920.75
9101	Sondersteuern	4'189.30	904'072.05	1'100.00	582'000.00	6'174.70	661'339.00
3181.02	Forderungsverluste Sondersteuern	4'189.30		1'100.00		6'174.70	
4000.81	Lotteriegewinnsteuer		10.00		1'000.00		30.00
4022.01	Grundstückgewinnsteuer		405'561.35		251'000.00		279'057.30
4022.11	Sonderveranlagungen		498'500.70		330'000.00		382'251.70
9102	Liegenschaftssteuern	658.30	1'897'616.45	1'000.00	1'846'000.00	757.00	1'926'500.10
3181.03	Forderungsverluste Liegenschaftssteuern	658.30		1'000.00		757.00	
4021.01	Liegenschaftssteuern		1'897'616.45		1'846'000.00		1'926'500.10

Erfolgsrechnung

		Rechnung 2025		Budget 2025		Rechnung 2024	
		Aufwand	Ertrag	Aufwand	Ertrag	Aufwand	Ertrag
93	Finanz- und Lastenausgleich	1'424'762.00	3'019'982.00	1'429'400.00	2'970'550.00	1'278'430.00	2'860'114.00
	Nettoertrag	1'595'220.00		1'541'150.00		1'581'684.00	
930	Finanz- und Lastenausgleich	1'424'762.00	3'019'982.00	1'429'400.00	2'970'550.00	1'278'430.00	2'860'114.00
	Nettoertrag	1'595'220.00		1'541'150.00		1'581'684.00	
9300	Finanz- und Lastenausgleich	1'424'762.00	3'019'982.00	1'429'400.00	2'970'550.00	1'278'430.00	2'860'114.00
3621.61	Lastenausgleich Neue Aufgabenteilung	1'269'762.00		1'274'400.00		1'278'430.00	
3632.02	Beitrag aus geo-topografischem Zuschuss	155'000.00		155'000.00			
4612.97	Int. Verrechnung Mobilisierung Einsatzkräfte FW		2'750.00		2'750.00		2'750.00
4612.98	Int. Verrechnung Sicherheitsfunknetz Polycom FW		13'400.00		13'400.00		13'400.00
4621.51	Vertikaler Finanzausgleich Mindestausstattung		589'208.00		570'500.00		532'537.00
4621.61	Vertikaler Finanzausgleich Geografisch-topografischer Zuschuss		317'908.00		320'200.00		320'209.00
4621.62	Vertikaler Finanzausgleich Soziodemografischer Zuschuss		62'630.00		59'100.00		59'143.00
4622.71	Horizontaler Finanzausgleich Disparitätenabbau		2'034'086.00		2'004'600.00		1'932'075.00
95	Ertragsanteile, übrige		135'991.40		161'000.00		155'280.50
	Nettoertrag	135'991.40		161'000.00		155'280.50	
950	Ertragsanteile, übrige		135'991.40		161'000.00		155'280.50
	Nettoertrag	135'991.40		161'000.00		155'280.50	
9500	Ertragsanteile, übrige		135'991.40		161'000.00		155'280.50
4024.01	Erbschafts- und Schenkungssteuern		22'402.15		50'000.00		44'522.50
4600.01	Ertragsanteile an Direkter Bundessteuer		113'589.25		111'000.00		110'758.00
96	Vermögens- und Schuldenverwaltung	296'551.63	258'530.39	334'900.00	250'200.00	432'572.57	399'832.71
	Nettoaufwand		38'021.24		84'700.00		32'739.86
961	Zinsen	290'985.86	136'810.95	313'600.00	135'050.00	258'909.51	131'839.36
	Nettoaufwand		154'174.91		178'550.00		127'070.15
9610	Zinsen	290'985.86	136'810.95	313'600.00	135'050.00	258'909.51	131'839.36
3181.05	Abschreibungen (Verzugszins Steuern)	2'990.75		2'600.00		3'879.80	
3401.01	Verzinsung kurzfristige Finanzverbindlichkeiten	15'211.96		15'400.00		10'935.85	
3406.01	Verzinsung langfristige Finanzverbindlichkeiten	235'533.65		280'000.00		226'720.81	
3409.99	Interne Verrechnung kalk. Zinsen SF	4'639.10		3'250.00		4'297.80	
3499.01	Vergütungszinsen Steuern	31'993.45		12'200.00		12'594.80	

Erfolgsrechnung

		Rechnung 2025		Budget 2025		Rechnung 2024	
		Aufwand	Ertrag	Aufwand	Ertrag	Aufwand	Ertrag
3499.02	übriger Finanzaufwand, Verzugszinsen	441.65				363.95	
3940.01	Interne Verrechnung von kalk. Zinsen und Finanzaufwand	175.30		150.00		116.50	
4400.01	Zinsen flüssige Mittel				500.00		62.87
4401.01	Verzugszinsen Steuern		75'304.80		51'300.00		46'612.30
4401.02	Verzugszinsen übrige Forderungen		787.15		500.00		877.10
4402.01	Zinsen kurzfristige Finanzanlagen						6'239.44
4409.99	Interne Verrechnung kalk. Zinsen SF				-2'300.00		2'422.00
4420.01	Dividenden Finanzvermögen		2'975.00		3'000.00		2'975.00
4450.01	Erträge aus Darlehen VV		24'000.00		24'000.00		24'000.00
4451.01	Erträge aus Beteiligungen VV		2'634.00		1'700.00		1'701.95
4940.01	Interne Verrechnung von kalk. Zinsen und Finanzaufwand		31'110.00		56'350.00		46'948.70
963	Liegenschaften des Finanzvermögens	3'099.80	116'513.95	21'000.00	115'000.00	153'182.90	266'764.55
	Nettoertrag	113'414.15		94'000.00		113'581.65	
9630	Liegenschaften des Finanzvermögens	3'099.80	116'513.95	21'000.00	115'000.00	153'182.90	266'764.55
3430.01	Baulicher Unterhalt Liegenschaften FV	187.00		10'000.00		553.45	
3439.01	Wasser, Abwasser, Energie, Heizmaterial, Kehrrechtgebühren für Liegenschaften FV	903.25		5'000.00		879.60	
3439.02	Gebäudeversicherungsprämien Liegenschaften FV	1'319.55		3'000.00		1'568.35	
3439.03	Übriger Liegenschaftsaufwand FV	690.00		1'000.00			
3893.01	Einlagen in Vorfinanzierungen des Eigenkapitals					150'000.00	
3910.01	Interne Verrechnung von Dienstleistungen			2'000.00		181.50	
4411.41	Gewinn aus Verkäufen von Gebäuden FV						1.00
4430.01	Pacht-, Baurechts- und Mietzinse Liegenschaften FV		116'326.95		105'000.00		116'210.10
4443.01	Marktwertanpassungen ehemalige Liegenschaften VV						150'000.00
4893.01	Entnahmen aus Vorfinanzierungen des EK		187.00		10'000.00		553.45
969	Finanzvermögen	2'465.97	5'205.49	300.00	150.00	20'480.16	1'228.80
	Nettoaufwand				150.00		19'251.36
	Nettoertrag	2'739.52					
9690	Finanzvermögen	2'465.97	5'205.49	300.00	150.00	20'480.16	1'228.80
3181.06	Abschreibungen Forderungen	2'465.97		300.00		659.16	
3411.61	Buchverlust					19'821.00	
4290.01	Übrige Entgelte (Eing. abgeschr. Forderungen)		305.49		150.00		728.80
4410.01	Gewinne aus Verkäufen von Aktien und Anteilscheinen FV						500.00
4440.01	Marktwertanpassungen Wertschriften		4'900.00				
97	Rückverteilungen				3'000.00		3'869.10

Erfolgsrechnung

		Rechnung 2025		Budget 2025		Rechnung 2024	
		Aufwand	Ertrag	Aufwand	Ertrag	Aufwand	Ertrag
	Nettoertrag			3'000.00		3'869.10	
971	Rückverteilungen aus CO2-Abgabe Nettoertrag			3'000.00	3'000.00	3'869.10	3'869.10
9710	Rückverteilungen aus CO2-Abgabe				3'000.00		3'869.10
4699.11	Rückverteilung CO2-Abgabe				3'000.00		3'869.10
99	Nicht aufgeteilte Posten Nettoaufwand	2'062'449.49	367'343.05	361'150.00	546'440.00	2'078'767.87	367'343.10
	Nettoaufwand		1'695'106.44				1'711'424.77
	Nettoertrag			185'290.00			
990	Nicht aufgeteilte Posten Nettoaufwand	2'062'449.49		361'150.00		1'694'854.66	
			2'062'449.49		361'150.00		1'694'854.66
9900	Nicht aufgeteilte Posten	1'701'308.49				1'333'713.66	
3894.01	Einlagen in finanzpolitische Reserven	1'701'308.49				1'333'713.66	
9901	Abschreibung bestehendes Verwaltungsvermögen	361'141.00		361'150.00		361'141.00	
3300.91	Planmässige Abschreibungen übrige Sachanlagen VV	361'141.00		361'150.00		361'141.00	
995	Neutrale Aufwendungen und Erträge Nettoertrag		367'343.05	367'350.00	367'350.00	367'343.10	367'343.10
		367'343.05		367'350.00			
9950	Neutrale Aufwendungen und Erträge		367'343.05		367'350.00		367'343.10
4896.01	Entnahmen aus Neubewertungsreserve		367'343.05		367'350.00		367'343.10
999	Abschluss Nettoaufwand				179'090.00	383'913.21	
	Nettoertrag			179'090.00			383'913.21
9990	Abschluss				179'090.00	383'913.21	
9000.01	Ertragsüberschuss					383'913.21	
9001.01	Aufwandüberschuss				179'090.00		

Erfolgsrechnung

		Rechnung 2025		Budget 2025		Rechnung 2024	
		Aufwand	Ertrag	Aufwand	Ertrag	Aufwand	Ertrag
	Erfolgsrechnung	38'795'247.61	38'795'247.61	39'505'760.00	39'505'760.00	38'159'937.47	38'159'937.47
3	Aufwand	38'342'240.29		39'437'480.00		37'606'147.37	
30	Personalaufwand	7'615'803.45		7'838'450.00		7'264'677.18	
300	Behörden und Kommissionen	169'055.40		187'410.00		159'259.50	
3000	Löhne, Tag- und Sitzungsgelder an Behörden und Kommis..	169'055.40		187'410.00		159'259.50	
301	Löhne des Verwaltungs- und Betriebspersonals	6'422'370.95		6'529'900.00		6'118'022.45	
3010	Löhne des Verwaltungs- und Betriebspersonals	6'422'370.95		6'529'900.00		6'118'022.45	
302	Löhne der Lehrpersonen	2'000.00				2'000.00	
3020	Löhne der Lehrpersonen	2'000.00				2'000.00	
304	Zulagen	1'000.00		1'000.00		1'364.75	
3049	Übrige Zulagen	1'000.00		1'000.00		1'364.75	
305	Arbeitgeberbeiträge	918'536.95		978'140.00		891'932.15	
3050	AG-Beiträge AHV,IV,EO,ALV,Verwaltungskosten	399'933.40		420'700.00		383'262.65	
3052	AG-Beiträge an Pensionskassen	346'126.55		373'000.00		342'002.80	
3053	AG-Beiträge an Unfallversicherungen	57'882.90		62'700.00		56'905.55	
3054	AG-Beiträge an Familienausgleichskasse	93'036.40		97'970.00		89'061.55	
3055	AG-Beiträge an Krankentaggeldversicherungen	21'557.70		23'770.00		20'699.60	
309	Übriger Personalaufwand	102'840.15		142'000.00		92'098.33	
3090	Aus- und Weiterbildung des Personals	57'216.60		93'750.00		58'137.38	
3091	Personalwerbung	30'560.15		24'500.00		19'632.65	
3099	Übriger Personalaufwand	15'063.40		23'750.00		14'328.30	
31	Sach- und übriger Betriebsaufwand	5'854'918.74		6'678'240.00		5'578'817.65	
310	Material- und Warenaufwand	732'864.10		814'700.00		713'851.51	
3100	Büromaterial	46'969.90		60'720.00		46'427.81	
3101	Betriebs-, Verbrauchsmaterial	310'280.72		353'200.00		305'296.75	
3102	Drucksachen, Publikationen	70'143.43		89'830.00		57'335.84	
3103	Fachliteratur, Zeitschriften	23'838.20		25'250.00		24'255.14	
3104	Lehrmittel	261'807.79		264'100.00		258'559.74	
3105	Lebensmittel	19'824.06		21'600.00		21'976.23	

Erfolgsrechnung

		Rechnung 2025		Budget 2025		Rechnung 2024	
		Aufwand	Ertrag	Aufwand	Ertrag	Aufwand	Ertrag
311	Nicht aktivierbare Anlagen	324'000.16		466'400.00		225'103.03	
3110	Büromöbel und Geräte	49'219.63		49'150.00		32'527.35	
3111	Maschinen, Geräte und Fahrzeuge	114'892.85		147'750.00		98'923.16	
3112	Kleider, Wäsche, Vorhänge	17'936.07		24'400.00		15'974.67	
3113	Hardware	101'227.20		106'400.00		41'176.70	
3118	Immaterielle Anlagen	40'724.41		138'700.00		36'501.15	
312	Ver- und Entsorgung Liegenschaften Verwaltungsverm..	1'000'067.73		1'248'400.00		1'066'491.58	
3120	Ver- und Entsorgung Liegenschaften Verwaltungsvermögen	1'000'067.73		1'248'400.00		1'066'491.58	
313	Dienstleistungen und Honorare	1'657'474.44		1'855'230.00		1'500'153.55	
3130	Dienstleistungen Dritter	965'377.76		1'169'820.00		999'890.36	
3131	Planungen und Projektierungen Dritter			2'500.00			
3132	Honor.ext.Berater,Gutachter,Fachexp.etc.	321'410.41		261'700.00		128'984.02	
3134	Sachversicherungsprämien	123'217.57		181'400.00		139'209.35	
3136	Honorare privatärztlicher Tätigkeit	43'768.35		38'450.00		24'640.95	
3137	Steuern und Abgaben	27'305.50		25'310.00		23'448.55	
3138	Kurse, Prüfungen und Beratungen	176'394.85		176'050.00		183'980.32	
314	Baulicher Unterhalt und betrieblicher Unterhalt	877'944.80		976'400.00		769'900.00	
3141	Unterhalt Strassen/Verkehrswege	316'146.96		297'000.00		284'438.53	
3142	Unterhalt Wasserbau	70'580.33		50'000.00		57'216.25	
3143	Unterhalt übrige Tiefbauten	111'257.41		120'400.00		78'592.71	
3144	Unterhalt Hochbauten, Gebäude	379'960.10		504'000.00		348'816.11	
3145	Unterhalt Wald			5'000.00		836.40	
315	Unterhalt Mobilien u.immater.Anlagen	521'284.31		520'910.00		484'063.81	
3150	Unterhalt Büromöbel und -geräte	4'167.05		10'750.00		2'835.95	
3151	Unterhalt App., Masch., Geräte, Fahrz., Werkz.	242'227.07		262'210.00		236'861.27	
3153	Informatik-Unterhalt (Hardware)	74'078.15		42'880.00		40'644.48	
3158	Unterhalt immaterielle Anlagen	200'812.04		205'070.00		203'722.11	
316	Mieten, Leasing, Pachten, Benützungsgebühren	336'795.15		348'500.00		341'685.65	
3160	Miete und Pacht Liegenschaften	286'430.40		291'000.00		289'087.20	
3161	Mieten, Benützungskosten Anlagen	12'684.45		16'500.00		14'855.55	
3162	Raten für operatives Leasing	37'200.30		40'300.00		37'262.90	
3169	Übrige Mieten und Benützungskosten	480.00		700.00		480.00	
317	Spesenentschädigungen	305'616.84		311'700.00		300'207.11	

Erfolgsrechnung

		Rechnung 2025		Budget 2025		Rechnung 2024	
		Aufwand	Ertrag	Aufwand	Ertrag	Aufwand	Ertrag
3170	Reisekosten und Spesen	238'158.69		237'950.00		228'676.13	
3171	Exkursionen, Schulreisen und Lager	67'458.15		73'750.00		71'530.98	
318	Wertberichtigungen auf Forderungen	96'452.91		127'500.00		174'709.78	
3180	Wertberichtigungen auf Forderungen	-15'200.00				29'800.00	
3181	Tatsächliche Forderungsverluste	111'652.91		127'500.00		144'909.78	
319	Verschiedener Betriebsaufwand	2'418.30		8'500.00		2'651.63	
3199	Übriger Betriebsaufwand	2'418.30		8'500.00		2'651.63	
33	Abschreibungen Verwaltungsvermögen	1'775'202.04		1'759'250.00		1'781'422.31	
330	Sachanlagen VV	1'664'652.79		1'611'900.00		1'664'788.59	
3300	Planmässige Abschreibungen Sachanlagen	1'616'866.44		1'603'200.00		1'471'685.84	
3301	Ausserplanm.Abschreibungen Sachanlagen	47'786.35		8'700.00		193'102.75	
332	Abschreibungen Immaterielle Anlagen	110'549.25		147'350.00		116'633.72	
3320	Planm. Abschreibungen Immat. Anlagen	110'549.25		147'350.00		116'633.72	
34	Finanzaufwand	290'919.61		332'150.00		280'307.61	
340	Zinsaufwand	255'384.71		300'950.00		244'376.46	
3401	Verzinsung kurzfr. Finanzverbindlichkeiten	15'211.96		15'400.00		10'935.85	
3406	Verzinsung langfr. Finanzverbindlichkeiten	235'533.65		280'000.00		226'720.81	
3409	Übrige Passivzinsen	4'639.10		5'550.00		6'719.80	
341	Realisierte Kursverluste					19'821.00	
3411	Realisierte Verluste auf Sachanlagen FV					19'821.00	
343	Liegenschaftenaufwand Finanzvermögen	3'099.80		19'000.00		3'001.40	
3430	Baulicher Unterhalt Liegenschaften FV	187.00		10'000.00		553.45	
3439	Übriger Liegenschaftsaufwand FV	2'912.80		9'000.00		2'447.95	
349	Verschiedener Finanzaufwand	32'435.10		12'200.00		13'108.75	
3499	Übriger Finanzaufwand	32'435.10		12'200.00		13'108.75	
35	Einlagen in Fonds und Spezialfinanzierungen	749'440.00		839'440.00		949'298.00	
351	Einlagen in Fonds u.Spez.fin.im EK	749'440.00		839'440.00		949'298.00	
3510	Einlagen in Spezialfinanzierungen EK	749'440.00		839'440.00		949'298.00	

Erfolgsrechnung

		Rechnung 2025		Budget 2025		Rechnung 2024	
		Aufwand	Ertrag	Aufwand	Ertrag	Aufwand	Ertrag
36	Transferaufwand	18'494'026.14		20'151'050.00		18'479'067.87	
361	Entschädigungen an Gemeinwesen	9'524'038.03		9'490'450.00		8'954'595.30	
3611	Entschädigungen an Kantone u. Konkordate	8'936'139.25		8'859'900.00		8'643'645.00	
3612	Entschädigungen an Gden und Gde.verbände	298'441.58		340'850.00		310'950.30	
3614	Entschädigungen an öff. Unternehmungen	289'457.20		289'700.00			
362	Finanz- und Lastenausgleich	1'269'762.00		1'274'400.00		1'278'430.00	
3621	Finanz- und Lastenausgleich an Kanton	1'269'762.00		1'274'400.00		1'278'430.00	
363	Beiträge an Gemeinwesen und Dritte	7'692'306.11		9'378'150.00		8'234'138.57	
3630	Beiträge an den Bund	53'685.00		55'000.00		53'460.00	
3631	Beiträge an Kantone und Konkordate	2'323'330.82		2'509'600.00		2'346'052.26	
3632	Beiträge an Gemeinden und Gde.verbände	294'628.00		300'550.00		110'248.89	
3634	Beiträge an öffentliche Unternehmungen	100.00		100.00		100.00	
3635	Beiträge an private Unternehmungen	1'100'396.75		1'124'800.00		1'111'026.45	
3636	Beiträge an priv. Organisat. o. Erwerbszweck	336'105.75		351'250.00		342'670.20	
3637	Beiträge an private Haushalte	3'584'059.79		5'036'850.00		4'270'580.77	
365	Wertberichtigungen Beteiligungen VV					3'984.00	
3650	Wertberichtigungen Beteiligungen VV					3'984.00	
366	Abschreibungen Investitionsbeiträge	7'920.00		8'050.00		7'920.00	
3660	Planm. Abschreibungen Investitionsbeiträge	7'920.00		8'050.00		7'920.00	
37	Durchlaufende Beiträge			10'000.00			
370	Durchlaufende Beiträge			10'000.00			
3701	Kantone und Konkordate			10'000.00			
38	Ausserordentlicher Aufwand	1'770'502.72		50.00		1'542'536.81	
389	Einlagen in das Eigenkapital	1'770'502.72		50.00		1'542'536.81	
3893	Einlagen in Vorfinanzierungen des EK	69'194.23		50.00		208'823.15	
3894	Einlagen in finanzpolitische Reserven	1'701'308.49				1'333'713.66	
39	Interne Verrechnungen	1'791'427.59		1'828'850.00		1'730'019.94	
391	Dienstleistungen	1'749'627.29		1'761'150.00		1'660'439.74	

Erfolgsrechnung

		Rechnung 2025		Budget 2025		Rechnung 2024	
		Aufwand	Ertrag	Aufwand	Ertrag	Aufwand	Ertrag
3910	Int.Verr.von Dienstleistungen	1'749'627.29		1'761'150.00		1'660'439.74	
392	Pacht, Mieten, Benützungskosten	10'515.00		11'200.00		10'515.00	
3920	Int.Verr.von Pacht,Mieten,Benützungsk.	10'515.00		11'200.00		10'515.00	
394	Kalk. Zinsen und Finanzaufwand	31'285.30		56'500.00		47'065.20	
3940	Int. Verr. von kalk. Zinsen und Finanzaufw.	31'285.30		56'500.00		47'065.20	
395	Planmässige u. ausserplanmässige Abschreibungen					12'000.00	
3950	Int. Verr. v. planm. u. ausserpl. Abschreibungen					12'000.00	
4	Ertrag		38'795'247.61		39'267'970.00		38'055'817.45
40	Fiskalertrag		18'742'119.80		17'764'200.00		18'329'051.65
400	Direkte Steuern natürliche Personen		14'930'985.05		13'488'000.00		13'862'622.15
4000	Einkommenssteuern natürliche Personen		12'640'923.00		11'836'000.00		12'051'047.60
4001	Vermögenssteuern natürliche Personen		1'777'134.20		1'448'000.00		1'598'715.15
4002	Quellensteuern natürliche Personen		512'927.85		204'000.00		212'859.40
401	Direkte Steuern juristische Personen		943'500.20		1'657'200.00		1'794'377.15
4010	Gewinnsteuern juristische Personen		931'974.35		1'647'700.00		1'787'847.15
4011	Kapitalsteuern juristische Personen		11'525.85		9'500.00		6'530.00
402	Übrige direkte Steuern		2'841'654.55		2'595'000.00		2'646'252.35
4021	Grundsteuern		1'897'616.45		1'846'000.00		1'926'500.10
4022	Vermögensgewinnsteuern		904'062.05		671'000.00		661'309.00
4024	Erbschafts- und Schenkungssteuern		22'402.15		50'000.00		44'522.50
4029	Eingang abgeschriebene Steuern		17'573.90		28'000.00		13'920.75
403	Besitz- und Aufwandsteuern		25'980.00		24'000.00		25'800.00
4033	Hundesteuer		25'980.00		24'000.00		25'800.00
41	Regalien und Konzessionen		309'678.80		315'200.00		292'005.30
412	Konzessionen		309'678.80		315'200.00		292'005.30
4120	Konzessionen		309'678.80		315'200.00		292'005.30
42	Entgelte		6'666'846.04		5'785'500.00		5'399'365.07

Erfolgsrechnung

		Rechnung 2025		Budget 2025		Rechnung 2024	
		Aufwand	Ertrag	Aufwand	Ertrag	Aufwand	Ertrag
420	Ersatzabgaben		587'602.70		517'000.00		576'036.70
4200	Ersatzabgaben		587'602.70		517'000.00		576'036.70
421	Gebühren für Amtshandlungen		207'361.17		188'000.00		200'795.52
4210	Gebühren für Amtshandlungen		207'361.17		188'000.00		200'795.52
424	Benützungsgebühren und Dienstleistungen		2'689'117.01		2'593'900.00		2'374'434.23
4240	Benützungsgebühren und Dienstleistungen		2'689'117.01		2'593'900.00		2'374'434.23
425	Erlös aus Verkäufen		55'278.35		24'500.00		66'912.96
4250	Verkäufe		55'278.35		24'500.00		66'912.96
426	Rückerstattungen		3'101'585.43		2'434'950.00		2'146'346.79
4260	Rückerstattungen Dritter		3'101'585.43		2'434'950.00		2'146'346.79
427	Bussen		25'595.89		27'000.00		34'110.07
4270	Bussen		25'595.89		27'000.00		34'110.07
429	Übrige Entgelte		305.49		150.00		728.80
4290	Übrige Entgelte		305.49		150.00		728.80
43	Verschiedene Erträge		16'992.35		3'500.00		23'900.75
430	Verschiedene betriebliche Erträge		1'565.00		500.00		515.00
4309	Übriger betrieblicher Ertrag		1'565.00		500.00		515.00
431	Aktivierung Eigenleistungen		15'427.35		3'000.00		23'385.75
4310	Aktivierbare Eigenleist. auf Sachanlagen		15'427.35		3'000.00		23'385.75
44	Finanzertrag		807'669.75		706'650.00		957'033.21
440	Zinsertrag		80'731.05		53'250.00		60'511.51
4400	Zinsen flüssige Mittel				500.00		62.87
4401	Zinsen Forderungen und Kontokorrente		76'091.95		51'800.00		47'489.40
4402	Zinsen kurzfristige Finanzanlagen						6'239.44
4409	Übrige Zinsen von Finanzvermögen		4'639.10		950.00		6'719.80
441	Realisierte Gewinne FV						501.00
4410	Gewinn aus Verkäufen von Finanzanlagen FV						500.00
4411	Gewinn aus Verkäufen von Sachanlagen FV						1.00

Erfolgsrechnung

		Rechnung 2025		Budget 2025		Rechnung 2024	
		Aufwand	Ertrag	Aufwand	Ertrag	Aufwand	Ertrag
442	Beteiligungsertrag FV		2'975.00		3'000.00		2'975.00
4420	Dividenden		2'975.00		3'000.00		2'975.00
443	Liegenschaftenertrag FV		116'326.95		105'000.00		116'210.10
4430	Pacht- und Mietzinse Liegenschaften FV		116'326.95		105'000.00		116'210.10
444	Wertberichtigungen Anlagen FV		4'900.00				150'000.00
4440	Marktwertanpassungen Wertschriften		4'900.00				
4443	Marktwertanpassungen Liegenschaften						150'000.00
445	Finanzertrag aus Darlehen u. Beteil. VV		26'634.00		25'700.00		25'701.95
4450	Erträge aus Darlehen VV		24'000.00		24'000.00		24'000.00
4451	Erträge aus Beteiligungen VV		2'634.00		1'700.00		1'701.95
447	Liegenschaftenertrag VV		576'102.75		519'700.00		601'133.65
4470	Pacht- Baurechts- und Mietzinse Liegensch. VV		502'247.90		476'000.00		539'361.50
4471	Vergütung Dienstwohnungen VV		12'360.00		12'700.00		12'360.00
4472	Vergütung für Benützungen Liegenschaften VV		58'600.75		31'000.00		44'277.80
4479	Übrige Erträge Liegenschaften VV		2'894.10				5'134.35
45	Entnahmen aus Fonds u. Spezialfinanzierungen		281'967.32		200'400.00		101'996.16
451	Entnahmen aus Fonds u. Spez.fin. EK		281'967.32		200'400.00		101'996.16
4510	Entnahmen aus Spezialfinanzierungen d. EK		281'967.32		200'400.00		101'996.16
46	Transferertrag		9'802'537.31		11'812'970.00		10'854'199.32
460	Ertragsanteile		113'589.25		111'000.00		110'758.00
4600	Anteil an Bundeserträgen		113'589.25		111'000.00		110'758.00
461	Entschädigungen von Gemeinwesen		5'798'034.36		7'884'670.00		7'209'306.72
4611	Entsch. von Kantonen u. Konkordaten		3'452'692.66		5'346'300.00		4'936'523.32
4612	Entsch. von Gemeinden u. Gde.verbänden		2'339'821.70		2'532'870.00		2'268'583.40
4614	Entsch. von öffentlichen Unternehmungen		5'520.00		5'500.00		4'200.00
462	Finanz- und Lastenausgleich		3'003'832.00		2'954'400.00		2'843'964.00
4621	Finanz- u. Lastenausgl. v. Kantonen u. Konkordaten		969'746.00		949'800.00		911'889.00
4622	Finanz- u. Lastenausgl. v. Gden u. Gde.verbänden		2'034'086.00		2'004'600.00		1'932'075.00

Erfolgsrechnung

		Rechnung 2025		Budget 2025		Rechnung 2024	
		Aufwand	Ertrag	Aufwand	Ertrag	Aufwand	Ertrag
463	Beiträge von Gemeinwesen und Dritten		887'081.70		859'900.00		686'301.50
4630	Beiträge vom Bund		13'450.00		10'000.00		11'312.50
4631	Beiträge von Kantonen u. Konkordaten		122'675.20		96'700.00		52'889.25
4632	Beiträge von Gemeinden u. Gde.verbänden		572'816.50		572'700.00		442'102.75
4634	Beiträge von öff. Unternehmungen		178'140.00		180'000.00		179'997.00
4637	Beiträge von privaten Haushalten				500.00		
469	Übriger Transferertrag				3'000.00		3'869.10
4699	Rückverteilungen				3'000.00		3'869.10
47	Durchlaufende Beiträge				10'000.00		
470	Durchlaufende Beiträge				10'000.00		
4707	Durchl. Beiträge v. priv. Haushalten				10'000.00		
48	Ausserordentlicher Ertrag		376'008.65		840'700.00		368'246.05
489	Entnahmen aus dem Eigenkapital		376'008.65		840'700.00		368'246.05
4893	Entnahmen aus Vorfinanzierungen des EK		8'665.60		473'350.00		902.95
4896	Entnahmen aus Neubewertungsreserven		367'343.05		367'350.00		367'343.10
49	Interne Verrechnungen		1'791'427.59		1'828'850.00		1'730'019.94
491	Dienstleistungen		1'749'627.29		1'761'150.00		1'660'439.74
4910	Int. Verr. von Dienstleistungen		1'749'627.29		1'761'150.00		1'660'439.74
492	Pacht, Mieten, Benützungskosten		10'515.00		11'200.00		10'515.00
4920	Int. Verr. von Pacht, Mieten, Benützungskosten		10'515.00		11'200.00		10'515.00
494	Kalk. Zinsen und Finanzaufwand		31'285.30		56'500.00		47'065.20
4940	Int. Verr. v. kalk. Zinsen und Finanzaufwand		31'285.30		56'500.00		47'065.20
495	Planmässige u. ausserplanmässige Abschreibungen						12'000.00
4950	Int. Verr. v. planm. u. ausserplanm. Abschreibungen						12'000.00
9	Abschlusskonten	453'007.32		68'280.00	237'790.00	553'790.10	104'120.02
90	Abschluss Erfolgsrechnung	453'007.32		68'280.00	237'790.00	553'790.10	104'120.02
900	Abschluss Allgemeiner Haushalt				179'090.00	383'913.21	

Erfolgsrechnung

		Rechnung 2025		Budget 2025		Rechnung 2024	
		Aufwand	Ertrag	Aufwand	Ertrag	Aufwand	Ertrag
9000	Ertragsüberschuss					383'913.21	
9001	Aufwandüberschuss				179'090.00		
901	Abschluss SF und Fonds im EK	453'007.32		68'280.00	58'700.00	169'876.89	104'120.02
9010	Abschluss SF und Fonds im EK, Ertragsüberschuss	453'007.32		68'280.00		169'876.89	
9011	Abschluss SF und Fonds im EK, Aufwandüberschuss				58'700.00		104'120.02

Investitionsrechnung

		Rechnung 2025		Budget 2025		Rechnung 2024	
		Ausgaben	Einnahmen	Ausgaben	Einnahmen	Ausgaben	Einnahmen
0	INVESTITIONSRECHNUNG	5'020'715.77	5'020'715.77	6'093'000.00	6'093'000.00	6'924'105.61	6'924'105.61
00	Allgemeine Verwaltung	2'211'224.33		1'340'000.00		129'890.35	
	Nettoausgaben		2'211'224.33		1'340'000.00		129'890.35
02	Allgemeine Dienste	2'211'224.33		1'340'000.00		129'890.35	
	Nettoausgaben		2'211'224.33		1'340'000.00		129'890.35
029	Verwaltungsliegenschaften	2'211'224.33		1'340'000.00		129'890.35	
	Nettoausgaben		2'211'224.33		1'340'000.00		129'890.35
290	Verwaltungsliegenschaften	2'211'224.33		1'340'000.00		129'890.35	
5040.02	Gemeindehaus 1: Aufstockung und Sanierung	2'172'521.13		1'340'000.00		129'890.35	
5040.03	Gemeindeverwaltung: Notstromsystem	38'703.20					
1	Öffentliche Ordnung und Sicherheit, Verteidigung	192'618.78		180'000.00			
	Nettoausgaben		192'618.78		180'000.00		
15	Feuerwehr	192'618.78		180'000.00			
	Nettoausgaben		192'618.78		180'000.00		
150	Feuerwehr	192'618.78		180'000.00			
	Nettoausgaben		192'618.78		180'000.00		
1506	Regionale Feuerwehrorganisation	192'618.78		180'000.00			
5060.07	Ersatz Modul- durch Kombifahrzeug	192'618.78		180'000.00			
2	Bildung	401'792.15	149'280.00	245'000.00		1'072'720.42	15'429.90
	Nettoausgaben		252'512.15		245'000.00		1'057'290.52
21	Obligatorische Schule	401'792.15	149'280.00	245'000.00		1'072'720.42	15'429.90
	Nettoausgaben		252'512.15		245'000.00		1'057'290.52
213	Oberstufe	110'330.25		95'000.00		67'896.72	
	Nettoausgaben		110'330.25		95'000.00		67'896.72
2130	Sekundarstufe I	110'330.25		95'000.00		67'896.72	
5200.08	ICT - Informatik Schüler- / Multimediageräte 2024					67'896.72	
5200.09	ICT - Informatik Schüler- / Multimediageräte 2025	110'330.25		95'000.00			

Investitionsrechnung

		Rechnung 2025		Budget 2025		Rechnung 2024	
		Ausgaben	Einnahmen	Ausgaben	Einnahmen	Ausgaben	Einnahmen
217	Schulliegenschaften	291'461.90	149'280.00	150'000.00		1'004'823.70	15'429.90
	Nettoausgaben		142'181.90		150'000.00		989'393.80
2170	Schulliegenschaften	291'461.90	149'280.00	150'000.00		1'004'823.70	15'429.90
5040.11	TH OSS, Sanierung					886'596.55	
5040.19	SH OSS, Schulraumerweiterung, Projektierung	16'945.80					
5040.20	SH OSS, Provisorium	274'516.10		150'000.00			
5060.02	Geräteträger Widi (Ersatz Iseki-Traktor)					118'227.15	
6310.11	TH OSS, Sanierung		146'530.00				15'179.90
	Förderbeiträge und Beitrag Sportfonds						
6350.11	TH OSS, Sanierung		2'750.00				250.00
	Versicherungsleistungen						
3	Kultur, Sport und Freizeit, Kirche	464'195.35	245'500.00	500'000.00	354'000.00	59'877.30	55'000.00
	Nettoausgaben		218'695.35		146'000.00		4'877.30
31	Kulturerbe	464'195.35	220'500.00	500'000.00	354'000.00	59'877.30	30'000.00
	Nettoausgaben		243'695.35		146'000.00		29'877.30
312	Denkmalpflege und Heimatschutz	464'195.35	220'500.00	500'000.00	354'000.00	59'877.30	30'000.00
	Nettoausgaben		243'695.35		146'000.00		29'877.30
3120	Denkmalpflege und Heimatschutz	464'195.35	220'500.00	500'000.00	354'000.00	59'877.30	30'000.00
5040.01	Tellenburg, Sanierung	464'195.35		500'000.00		59'877.30	
6310.01	Tellenburg, Sanierung		110'500.00		284'000.00		
	Bundes- / Kantonsbeiträge						
6320.01	Tellenburg, Sanierung		110'000.00		70'000.00		30'000.00
	Beitrag Ema Büschlen Fonds						
34	Sport und Freizeit		25'000.00				25'000.00
	Nettoeinnahmen	25'000.00				25'000.00	
341	Sport		25'000.00				25'000.00
	Nettoeinnahmen	25'000.00				25'000.00	
3410	Sport		15'000.00				15'000.00
6460.01	Tennisclub Frutigen, zinsloses Darlehen 75'000		7'500.00				7'500.00
	Rückzahlungen						
6460.02	Fussballclub Frutigen, zinsloses Darlehen 75'000		7'500.00				7'500.00

Investitionsrechnung

		Rechnung 2025		Budget 2025		Rechnung 2024	
		Ausgaben	Einnahmen	Ausgaben	Einnahmen	Ausgaben	Einnahmen
	Rückzahlungen						
3412	Hallenbad		10'000.00				10'000.00
6450.01	Sportzentrum AG, zinsloses Darlehen 50'000 Rückzahlungen		2'500.00				2'500.00
6450.02	Sportzentrum AG, zinsloses Darlehen 150'000 Rückzahlungen		7'500.00				7'500.00
5	Soziale Sicherheit		1'500.00				3'000.00
	Nettoeinnahmen	1'500.00				3'000.00	
54	Familie und Jugend		1'500.00				3'000.00
	Nettoeinnahmen	1'500.00				3'000.00	
545	Leistungen an Familien		1'500.00				3'000.00
	Nettoeinnahmen	1'500.00				3'000.00	
5451	Kinderkrippen und Kinderhorte		1'500.00				3'000.00
6450.01	Kita Kinderzimmer GmbH, zinsloses Darlehen 15'000 Rückzahlungen		1'500.00				3'000.00
6	Verkehr und Nachrichtenübermittlung	993'573.50	45'245.30	2'073'000.00	673'000.00	3'281'379.26	1'575'041.30
	Nettoausgaben		948'328.20		1'400'000.00		1'706'337.96
61	Strassenverkehr	993'573.50	45'245.30	2'073'000.00	673'000.00	3'281'379.26	1'575'041.30
	Nettoausgaben		948'328.20		1'400'000.00		1'706'337.96
615	Gemeindestrassen	991'786.75	45'245.30	2'073'000.00	673'000.00	3'273'809.26	1'575'041.30
	Nettoausgaben		946'541.45		1'400'000.00		1'698'767.96
6150	Gemeindestrassen	869'734.80	45'245.30	2'073'000.00	673'000.00	3'202'338.11	1'575'041.30
5010.10	Umsetzung Verkehrsrichtplan, Rahmenkredit			45'000.00			
5010.17	Aussenmatteweg, UeO und Ausbau					35'400.00	
5010.19	Widigasse: Ausbau / Umgestaltung zu Basiserschliessung	16'251.50		60'000.00			
5010.24	Schulhausstrasse					22'447.50	
5010.25	Adelrainstrasse: Sanierung / Ausbau					2'860.00	
5010.33	Ortsdurchfahrt, Sanierung / Umgestaltung	232'669.35		200'000.00		723'893.85	
5010.34	Richtplanung Widi-Kanderbrück, Massnahmen			51'000.00			
5010.36	Bushaltestellen Spital und Bahnhof (Rahmenkredit BehiG-Sanierungen)	20'324.50					

Investitionsrechnung

		Rechnung 2025		Budget 2025		Rechnung 2024	
		Ausgaben	Einnahmen	Ausgaben	Einnahmen	Ausgaben	Einnahmen
5010.38	Bräschgengasse, Ausbau	403.25		86'000.00			
5010.40	Bushaltestellen BehiG-Sanierungen, Rahmenkredit			70'000.00			
5010.41	Herbisgasse, Sanierung und Ausbau			15'000.00			
5010.42	Lohnerweg	9'751.90		116'000.00		6'585.95	
5010.43	Linterstrasse, Sanierung Armcokasten Susegge, Teilstücke 1 und 2					210'232.35	
5010.45	Bushaltestelle Ried (Rahmenkredit BehiG-Sanierungen)					12'093.95	
5010.46	Signalisation/Markierung T30 (u Widi) T40 (Altenweg) (Rahmenkredit Verkehrsrichtplan)					23'494.04	
5010.47	Linterstrasse, Sanierung Armcokasten, 2. Etappe	13'707.35		25'000.00			
5010.48	Rybrüggstutz: Sanierung	671.85		150'000.00		1'195.15	
5010.49	Tempo 30-Zone Bahnhof (Rahmenkredit Verkehrsrichtplan)	1'478.40				1'933.70	
5010.52	untere Bahnhofstrasse: Belagsanierung	4'012.15					
5010.54	Bushaltestelle Märitplatz (Rahmenkredit BehiG-Sanierungen)	12'080.70					
5010.55	Tempo 30-Zone Dorfkern Nord (Rahmenkredit Verkehrsrichtplan)	14'963.80					
5010.56	Bushaltestellen Landi (Rahmenkredit BehiG-Sanierungen)	1'199.70					
5010.96	Rinderwaldstrasse, Sanierung und Ausbau	315'841.60		1'060'000.00		1'965'152.52	
5010.97	Gufergasse, Winklenstrasse, UeO und Ausbau	29'768.55				2'696.10	
5060.04	Ersatz Meili 7000	196'610.20		195'000.00			
5060.05	Ersatz Aebi VT 450					194'353.00	
6060.01	Übertrag Fahrzeuge VV						43'603.00
6310.43	Linterstrasse: Sanierung Armcokasten Susegge, Teilstücke 1 und 2						132'333.00
	Bundes- / Kantonsbeiträge						
6310.47	Linterstrasse: Sanierung Armcokasten, 2. Etappe				16'000.00		
	Bundes- / Kantonsbeiträge						
6310.96	Rinderwaldstrasse, Sanierung und Ausbau		-122'988.00	657'000.00			1'297'000.00
	Bundes- / Kantonsbeiträge						
6350.33	Ortsdurchfahrt, Sanierung / Umgestaltung						1'566.00
	Kostenbeteiligungen						
6360.96	Rinderwaldstrasse, Sanierung und Ausbau		120'000.00				
	Beitrag Patenschaft Berggemeinden						
6370.04	Leimbachgasse, Ausbau						30'000.00
	Grundeigentümerbeiträge						
6370.96	Rinderwaldstrasse, Sanierung und Ausbau		48'233.30				70'539.30
	Grundeigentümerbeiträge						
6155	Parkplätze	122'051.95				71'471.15	

Investitionsrechnung

		Rechnung 2025		Budget 2025		Rechnung 2024	
		Ausgaben	Einnahmen	Ausgaben	Einnahmen	Ausgaben	Einnahmen
5010.01	Parkplatzkonzept /-ordnung					14'889.95	
5010.03	Parkplatz Parz.-Nr. 1157	122'051.95				56'581.20	
619	Strassen, übriges	1'786.75				7'570.00	
	Nettoaussgaben		1'786.75				7'570.00
6191	Werkhof	1'786.75				7'570.00	
5030.01	ZEV Kanderspitz	1'786.75				7'570.00	
7	Umweltschutz und Raumordnung	260'486.36	55'300.00	675'000.00	53'000.00	661'367.08	70'400.00
	Nettoaussgaben		205'186.36		622'000.00		590'967.08
71	Wasserversorgung					1'114.85	
	Nettoaussgaben						1'114.85
710	Wasserversorgung					1'114.85	
	Nettoaussgaben						1'114.85
7101	Wasserversorgung (Gemeindebetrieb)					1'114.85	
5031.01	WV Loo, Sanierung / Zusammenschluss					1'114.85	
72	Abwasserentsorgung	151'489.40		661'000.00	53'000.00	534'903.90	
	Nettoaussgaben		151'489.40		608'000.00		534'903.90
720	Abwasserentsorgung	151'489.40		661'000.00	53'000.00	534'903.90	
	Nettoaussgaben		151'489.40		608'000.00		534'903.90
7201	Abwasserentsorgung (Gemeindebetrieb)	151'489.40		661'000.00	53'000.00	534'903.90	
5032.04	Kleinkläranlagen Rinderwald, Steg, Sackgraben			111'000.00			
5032.17	Ortsdurchfahrt, Sanierung Leitungen	98'751.47		135'000.00		532'661.21	
5032.18	Kan.leitungen 3. Dringlichkeit, Leit. spülen u. Kanalfernsehen 3. Etappe Dorfteil Grassi - Bahnhof	2'459.02		150'000.00			
5032.22	Kanalisationsleitung Holzach-Gibeli-Elsigbach	2'468.41		265'000.00			
5032.25	Sauberwasserleitung Schulhausstrasse					2'242.69	
5032.26	Sanierung Kanalisationsleitung Mänimattstrasse	37'824.05					
5032.27	Kanalisationsleitung Sagigässli, Sanierung	8'990.94					
5292.98	Nachführung GEP	995.51					
6310.22	Kanalisationsleitung Holzach-Gibeli-Elsigbach Förderbeitrag				53'000.00		

Investitionsrechnung

		Rechnung 2025		Budget 2025		Rechnung 2024	
		Ausgaben	Einnahmen	Ausgaben	Einnahmen	Ausgaben	Einnahmen
74	Verbauungen	92'322.86	55'300.00			125'348.33	70'400.00
	Nettoausgaben		37'022.86				54'948.33
741	Gewässerverbauungen	92'322.86	55'300.00			125'348.33	70'400.00
	Nettoausgaben		37'022.86				54'948.33
7410	Gewässerverbauungen	92'322.86	55'300.00			125'348.33	70'400.00
5020.04	Bräschengraben: Hochwasserschutz					7'897.20	
5020.98	Hochwasserschutzprojekt Engstligen	36'410.11				108'050.18	
5020.99	Hochwasserschutzprojekt Kander	55'912.75				9'400.95	
6310.98	Hochwasserschutzprojekt Engstligen Bundes- / Kantonsbeiträge		21'800.00				64'800.00
6310.99	Hochwasserschutzprojekt Kander Bundes- / Kantonsbeiträge		33'500.00				5'600.00
79	Raumordnung	16'674.10		14'000.00			
	Nettoausgaben		16'674.10		14'000.00		
790	Raumordnung	16'674.10		14'000.00			
	Nettoausgaben		16'674.10		14'000.00		
7900	Raumordnung allgemein	16'674.10		14'000.00			
5290.07	UeO Kern, Ueberarbeitung inkl. Seeberger-Areal			14'000.00			
5290.08	Räumliches Entwicklungskonzept (REK)	16'674.10					
9	Finanzen und Steuern	496'825.30	4'523'890.47	1'080'000.00	5'013'000.00	1'718'871.20	5'205'234.41
	Nettoeinnahmen	4'027'065.17		3'933'000.00		3'486'363.21	
99	Nicht aufgeteilte Posten	496'825.30	4'523'890.47	1'080'000.00	5'013'000.00	1'718'871.20	5'205'234.41
	Nettoeinnahmen	4'027'065.17		3'933'000.00		3'486'363.21	
999	Abschluss	496'825.30	4'523'890.47	1'080'000.00	5'013'000.00	1'718'871.20	5'205'234.41
	Nettoeinnahmen	4'027'065.17		3'933'000.00		3'486'363.21	
9990	Abschluss	496'825.30	4'523'890.47	1'080'000.00	5'013'000.00	1'718'871.20	5'205'234.41
5900.01	Passivierte Einnahmen	496'825.30		1'080'000.00		1'718'871.20	
6900.01	Aktiviert Ausgaben		4'523'890.47		5'013'000.00		5'205'234.41

Investitionsrechnung

		Rechnung 2025		Budget 2025		Rechnung 2024	
		Ausgaben	Einnahmen	Ausgaben	Einnahmen	Ausgaben	Einnahmen
	Investitionsrechnung	5'020'715.77	5'020'715.77	6'093'000.00	6'093'000.00	6'924'105.61	6'924'105.61
5	Investitionsausgaben	5'020'715.77		6'093'000.00		6'924'105.61	
50	Sachanlagen	4'395'890.61		4'904'000.00		5'137'337.69	
5010	Strassen/Verkehrswege	795'176.55		1'878'000.00		3'079'456.26	
5020	Wasserbau	92'322.86				125'348.33	
5030	Übrige Tiefbauten allgemein	1'786.75				7'570.00	
5031	Tiefbauten Wasserversorgung					1'114.85	
5032	Tiefbauten Abwasserentsorgung	150'493.89		661'000.00		534'903.90	
5040	Hochbauten	2'966'881.58		1'990'000.00		1'076'364.20	
5060	Mobilien	389'228.98		375'000.00		312'580.15	
52	Immaterielle Anlagen	127'999.86		109'000.00		67'896.72	
5200	Informatik	110'330.25		95'000.00		67'896.72	
5290	Übrige immaterielle Anlagen	16'674.10		14'000.00			
5292	Übrige immaterielle Anlagen Abwasserentsorgung	995.51					
59	Übertrag an Bilanz	496'825.30		1'080'000.00		1'718'871.20	
5900	Passivierte Einnahmen	496'825.30		1'080'000.00		1'718'871.20	
6	Investitionseinnahmen		5'020'715.77		6'093'000.00		6'924'105.61
60	Übertrag. Sachanlagen ins Finanzvermögen						43'603.00
6060	Übertragung von Mobilien ins FV						43'603.00
63	Investitionsbeiträge f. eigene Rechnung		470'325.30		1'080'000.00		1'647'268.20
6310	Inv.beiträge von Kantonen u. Konkordaten		189'342.00		1'010'000.00		1'514'912.90
6320	Inv.beiträge von Gden und Gde.verbände		110'000.00		70'000.00		30'000.00
6350	Inv.beiträge von privaten Unternehmungen		2'750.00				1'816.00
6360	Inv.beiträge von priv. Org. o. Erwerbszweck		120'000.00				
6370	Investitionsbeiträge privater Haushalte		48'233.30				100'539.30
64	Rückzahlung von Darlehen		26'500.00				28'000.00
6450	Rückzlg. v. Darlehen an priv. Unternehmungen		11'500.00				13'000.00
6460	Rückzlg. v. Darlehen an priv. Org. o. Erwerbsz.		15'000.00				15'000.00
69	Übertrag an Bilanz		4'523'890.47		5'013'000.00		5'205'234.41
6900	Aktiviert Ausgaben		4'523'890.47		5'013'000.00		5'205'234.41

Investitionsrechnung

	Rechnung 2025		Budget 2025		Rechnung 2024	
	Ausgaben	Einnahmen	Ausgaben	Einnahmen	Ausgaben	Einnahmen
Nettoinvestitionen	4'027'065.17		3'933'000.00		3'486'363.21	